

ab architecture
atelier d'architectes
97 300 CAYENNE
tél. : 0594 298 810
fax : 0594 389 852

Maître d'ouvrage :
**Régiment du Service Militaire adapté
de la Guyane**

Maître d'oeuvre :
AB ARCHITECTURE

Typologie T4 A PMR
**Réalisation de 33 logements de fonction
au sein du quartier Némé**
Commune de Saint-Laurent-Du-Maroni

Signature client :

Rez-de-chaussée

1:50

Dossier de consultation

01-01

09-2025

DCE 01

**T5 A
PMR**

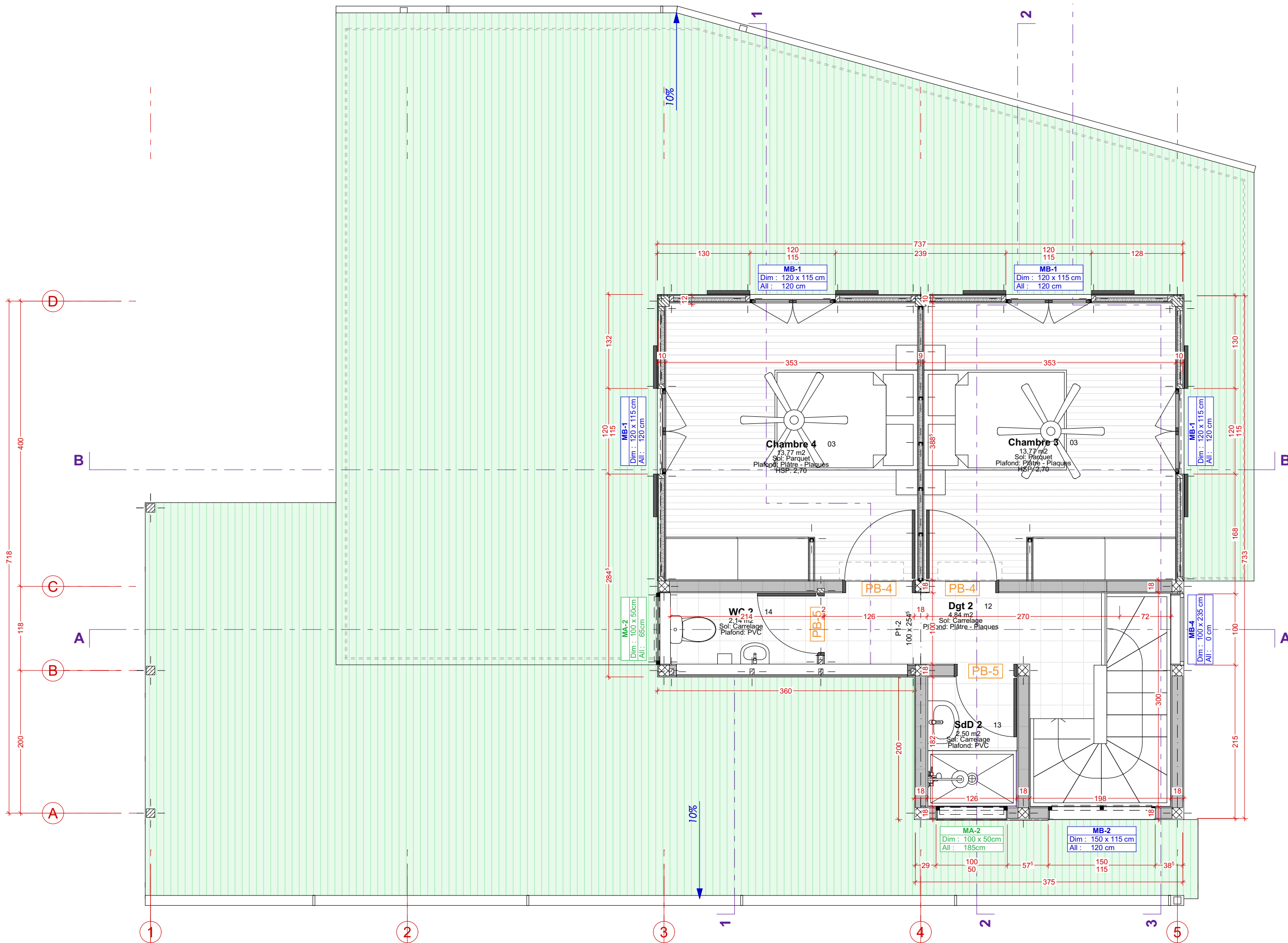

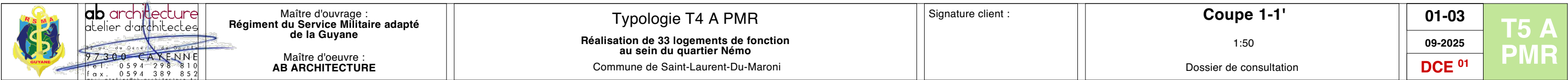

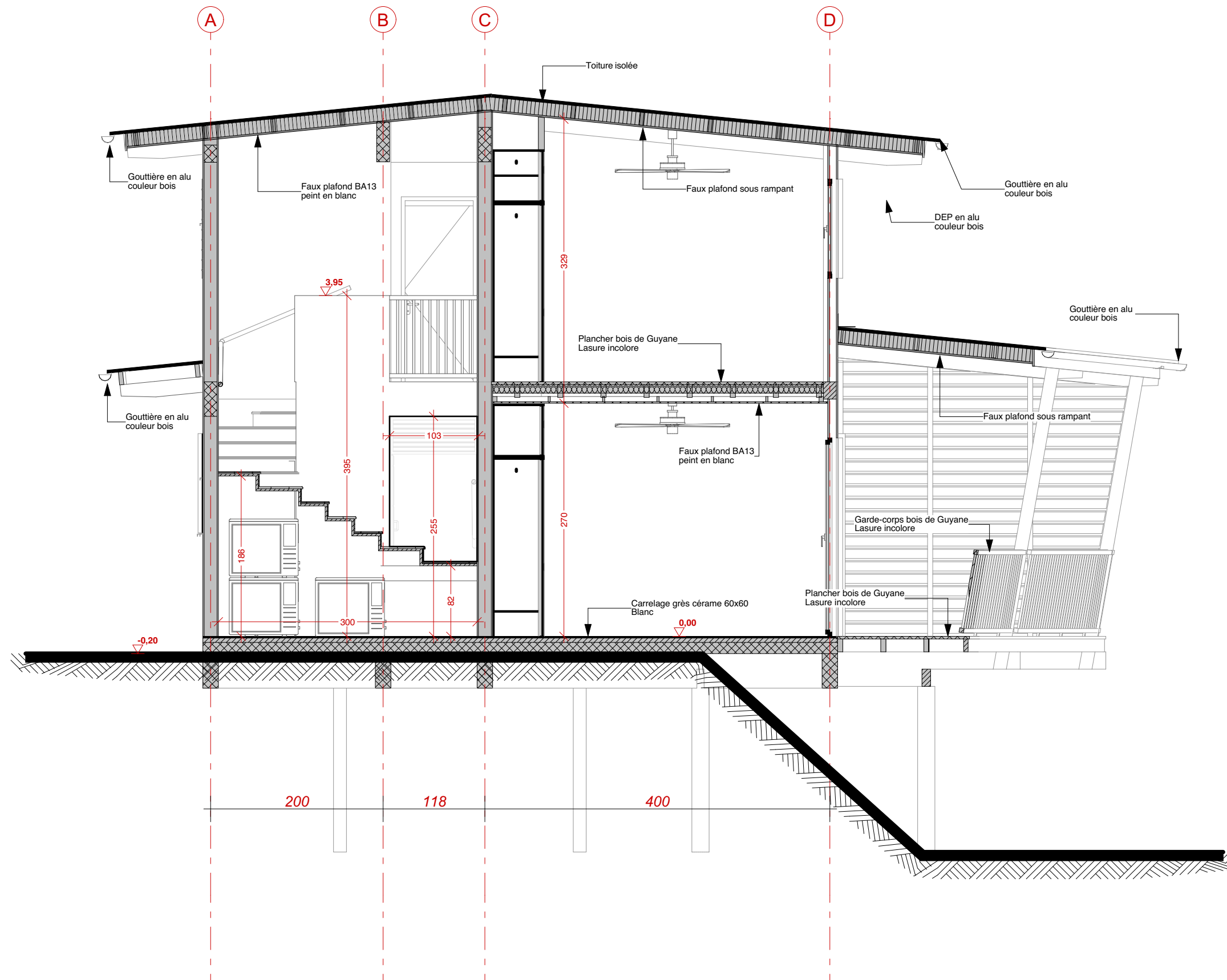

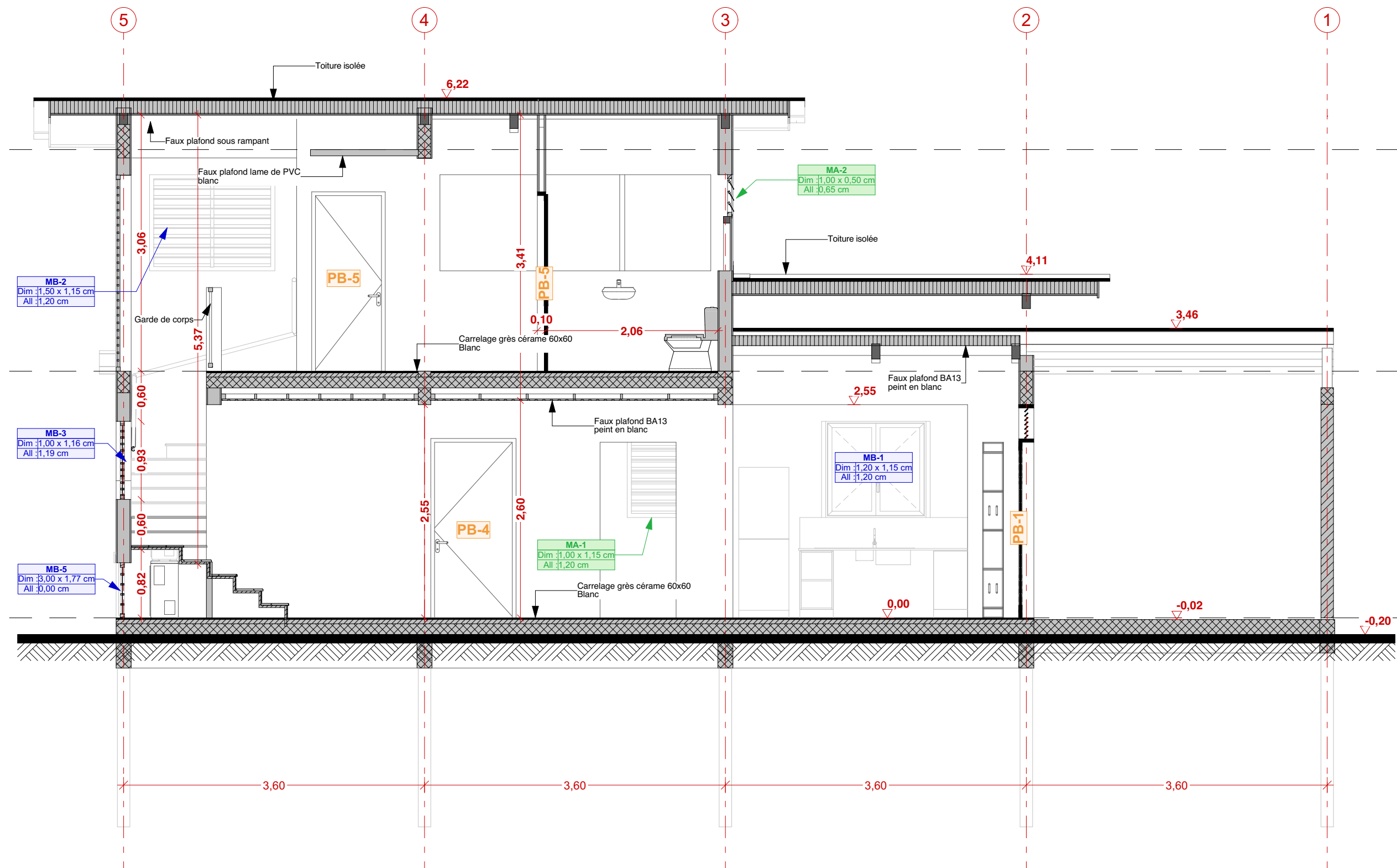

ab architecture
atelier d'architectes
97300 CAYENNE
tél. 0594 298 810
fax. 0594 389 852

Maître d'ouvrage :
**Régiment du Service Militaire adapté
de la Guyane**

Maître d'oeuvre :
AB ARCHITECTURE

Typologie T4 A PMR
**Réalisation de 33 logements de fonction
au sein du quartier Némé**
Commune de Saint-Laurent-Du-Maroni

Signature client :

Coupe A-A'

1:50

Dossier de consultation

01-06

09-2025

DCE 01

**T5 A
PMR**

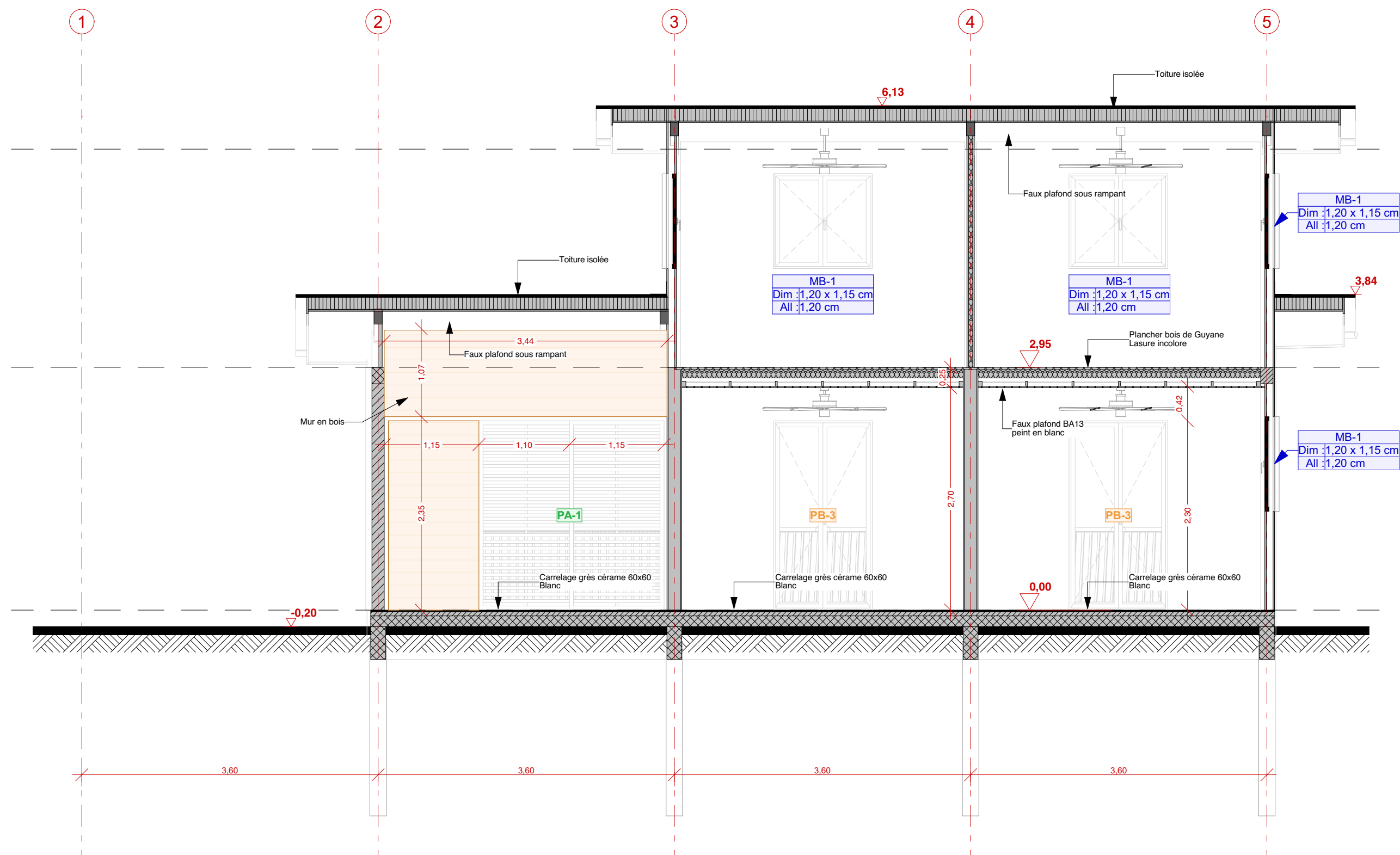

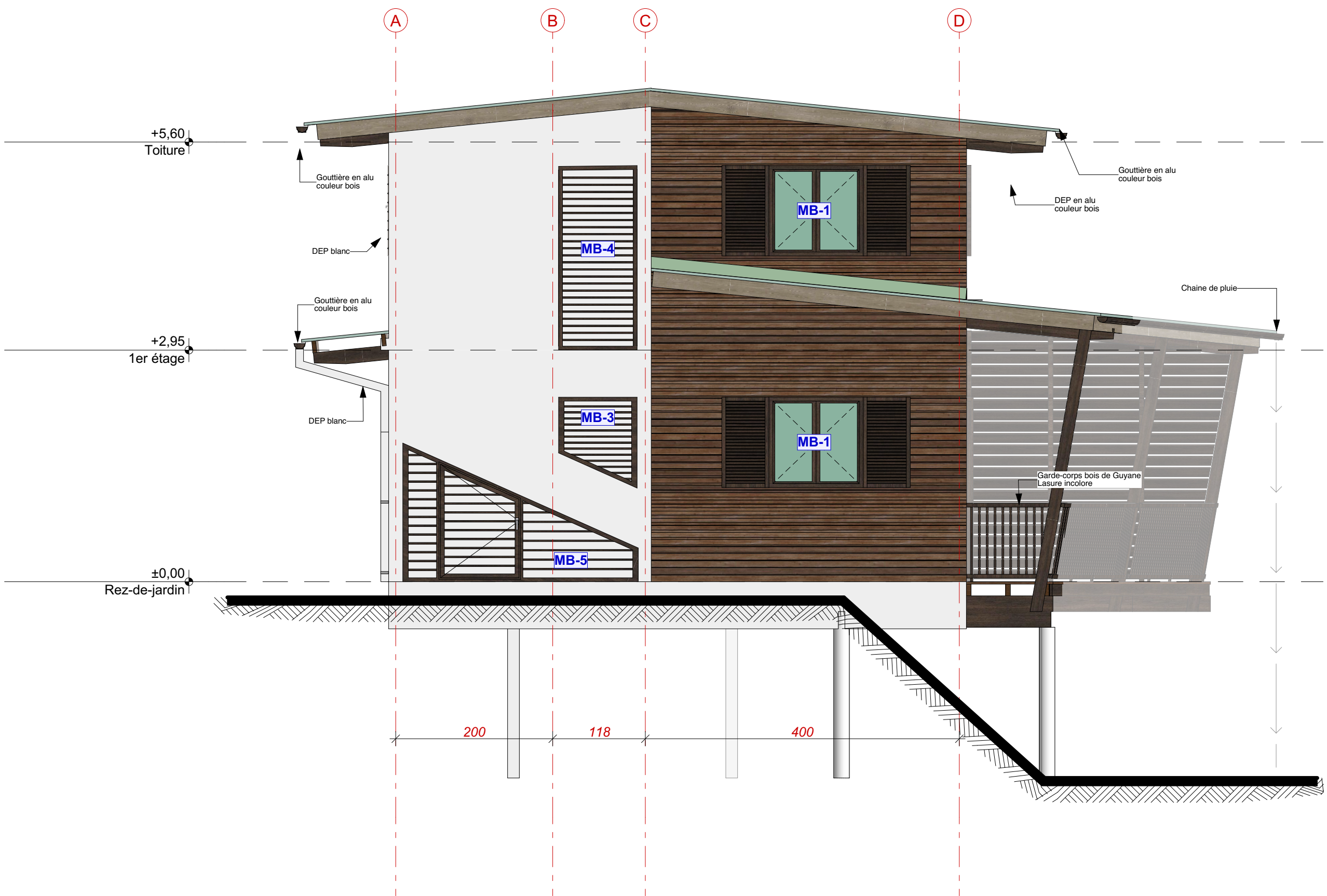

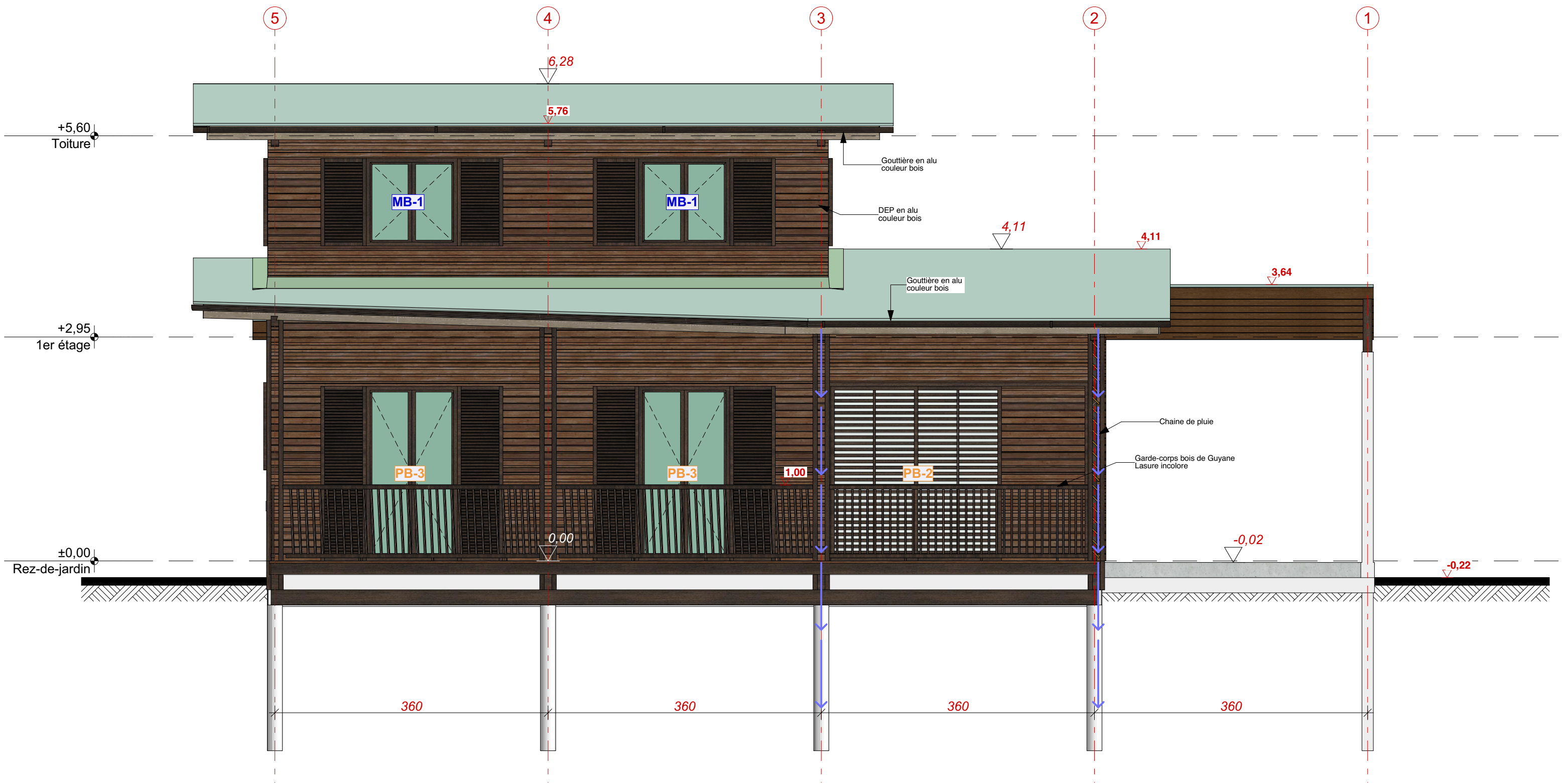

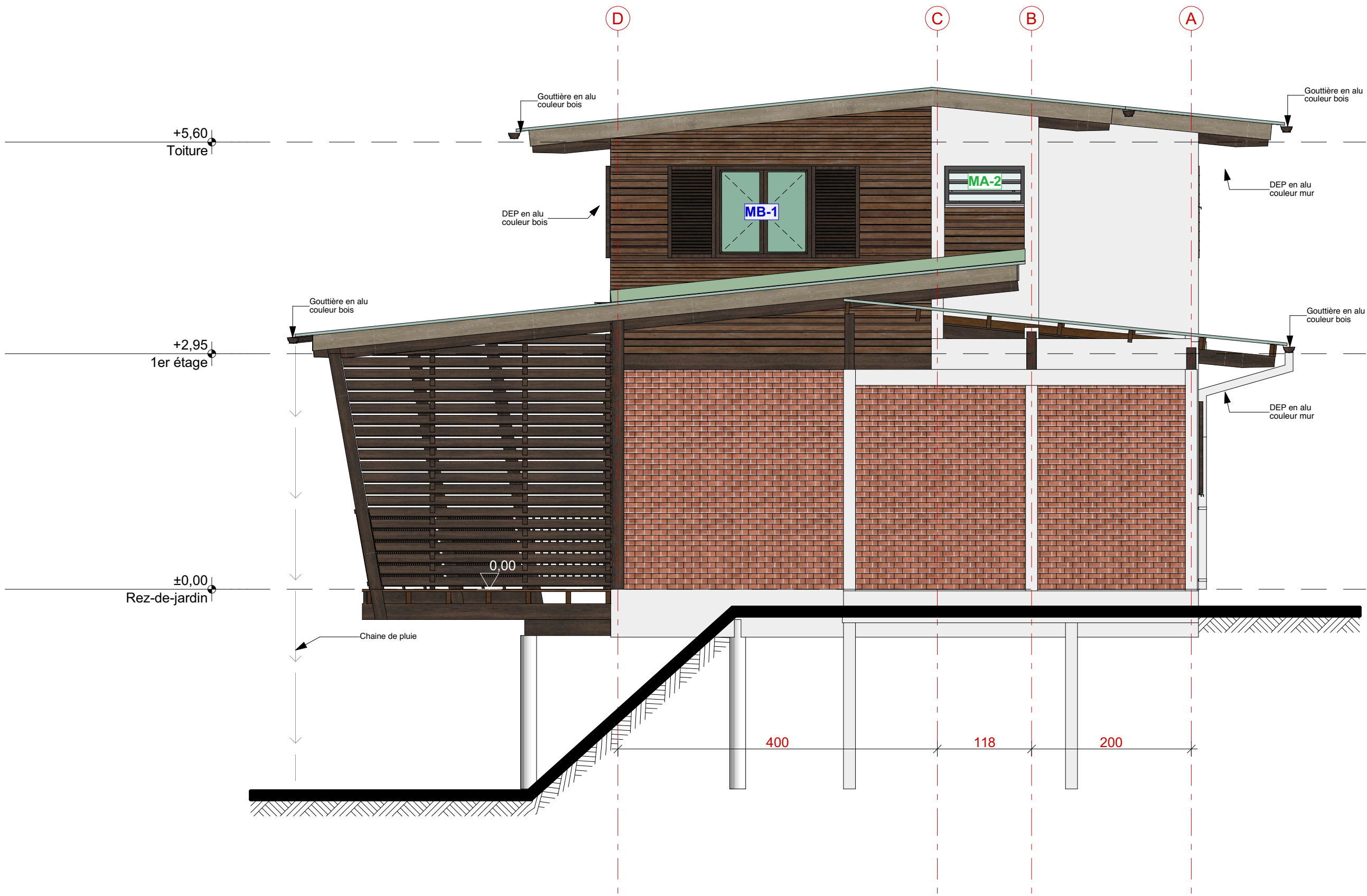

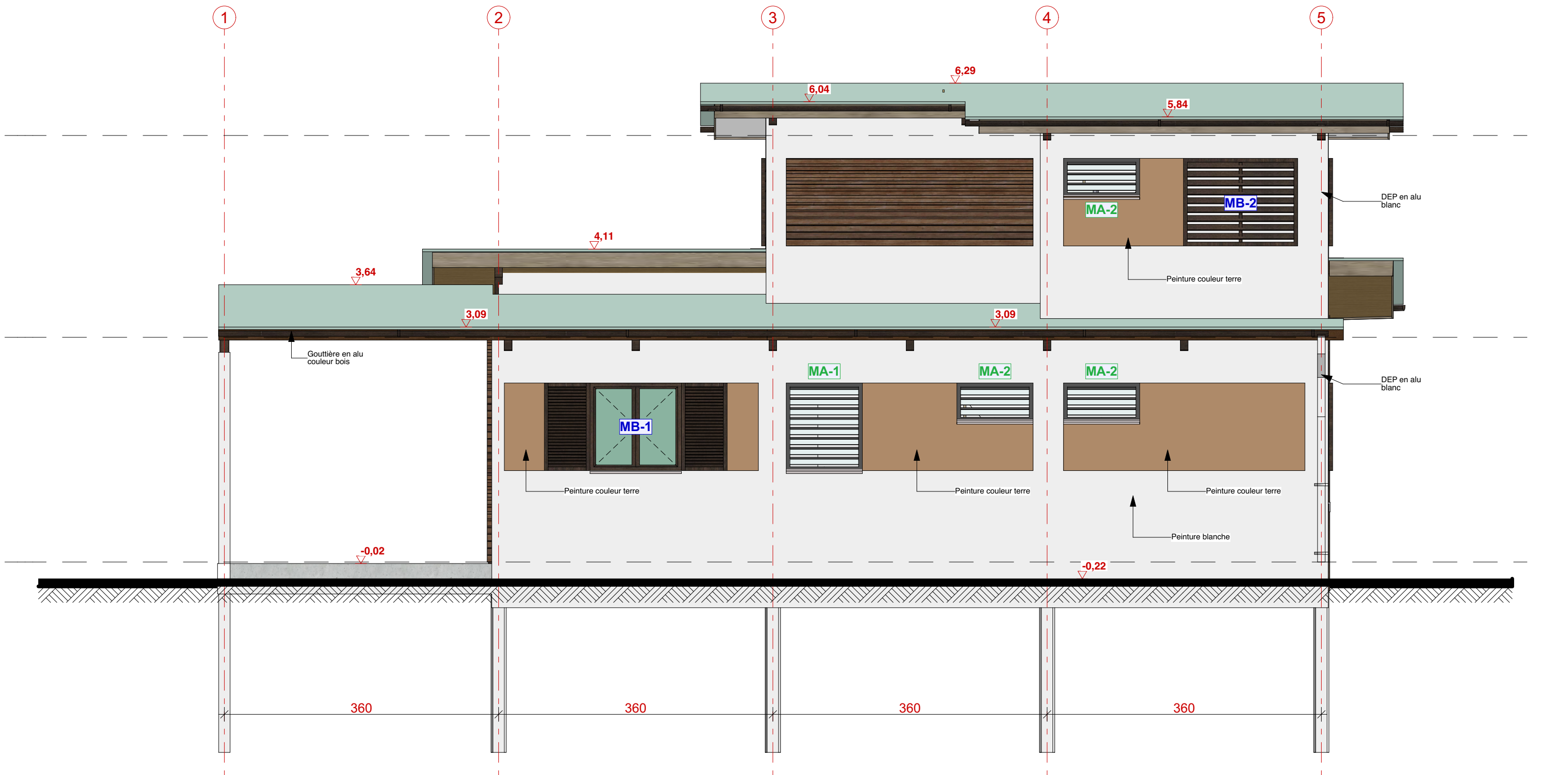

		T5 - A PMR
Rez-de-jardin		
	Séjour	17,35
	Cuisine	6,22
	Cellier	3,87
	Chambre 1	13,4
	Chambre 2	13,6
	Dgt 1	5,46
	SdD 1	6,78
1er étage		
	Chambre 3	13,77
	Chambre 4	13,77
	Dgt 2	4,83
	SdD 2	2,33
	WC 2	2,13
SHAB (Surface habitable)		103,34
	Terrasse	26,92
	Garage	15,27
SHOB (Surface Hors Œuvre Brute)		166,9
SDP (Surface de plancher)		113,8

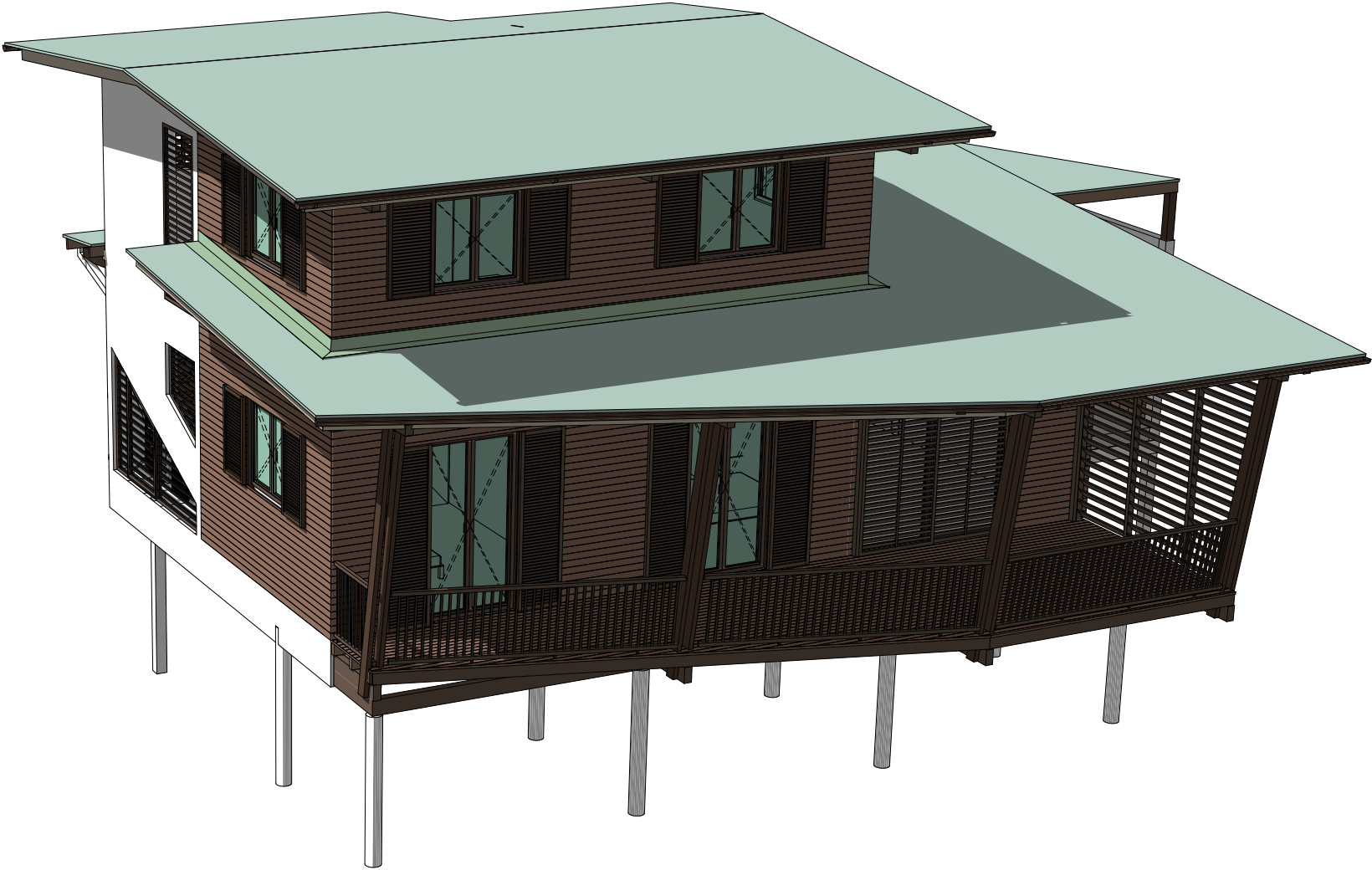

Menuiserie bois

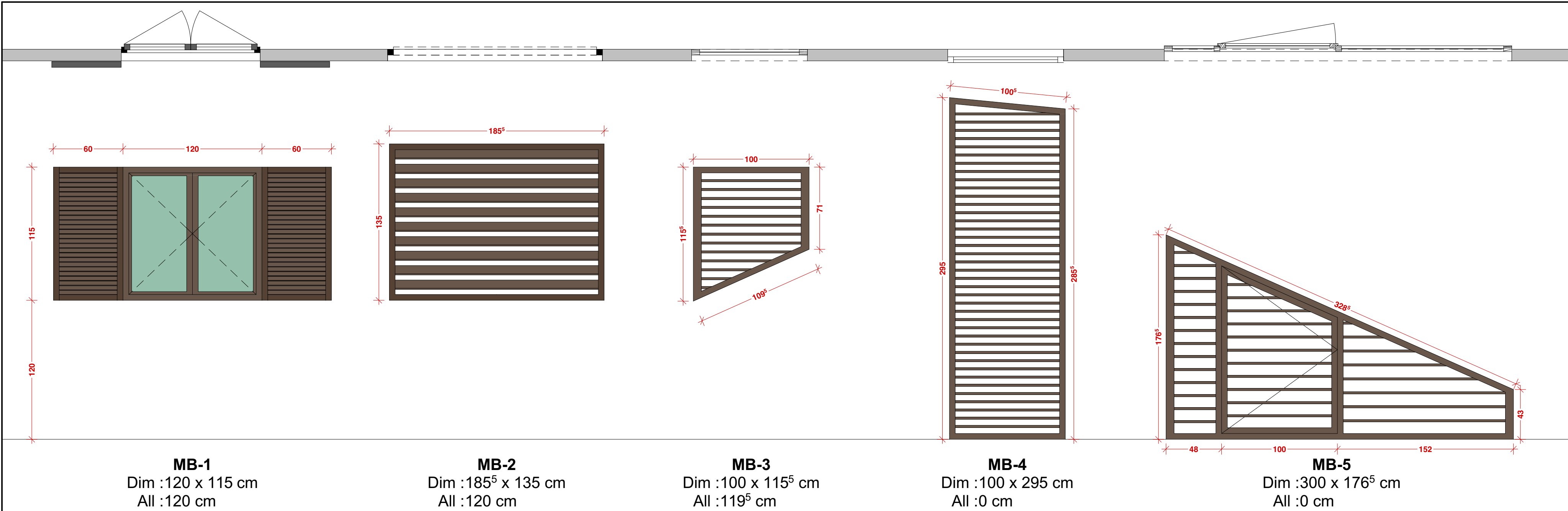

- Fenêtre:**

 - Menuiserie en bois de Guyane
 - Lasure incolore
 - Vitrage sécurit clair
 - Ouvrant à la française (ouvrant à l'intérieur)

Volet:

 - Menuiserie persiennés à l'américaine
 - Menuiserie en bois de Guyane
 - Lasure incolore
 - Ouvrant à la française (ouvrant à l'extérieur)
- Menuiserie en bois de Guyane
 - Lasure incolore
 - Baie fixe
 - Moustiquaire à cadre amovible en ultra résistante
- Menuiserie en bois de Guyane
 - Lasure incolore
 - Baie fixe
 - Moustiquaire à cadre amovible en ultra résistante
- Menuiserie en bois de Guyane
 - Lasure incolore
 - Baie fixe
 - Moustiquaire à cadre amovible en ultra résistante
- Fenêtre:**

 - Menuiserie en bois de Guyane
 - Lasure incolore
 - Baie fixe
 - Moustiquaire à cadre amovible en ultra résistante

Porte:

 - Porte d'accès pour l'entretien des moteurs de clim
 - serrure à 1 point

Menuiserie aluminium

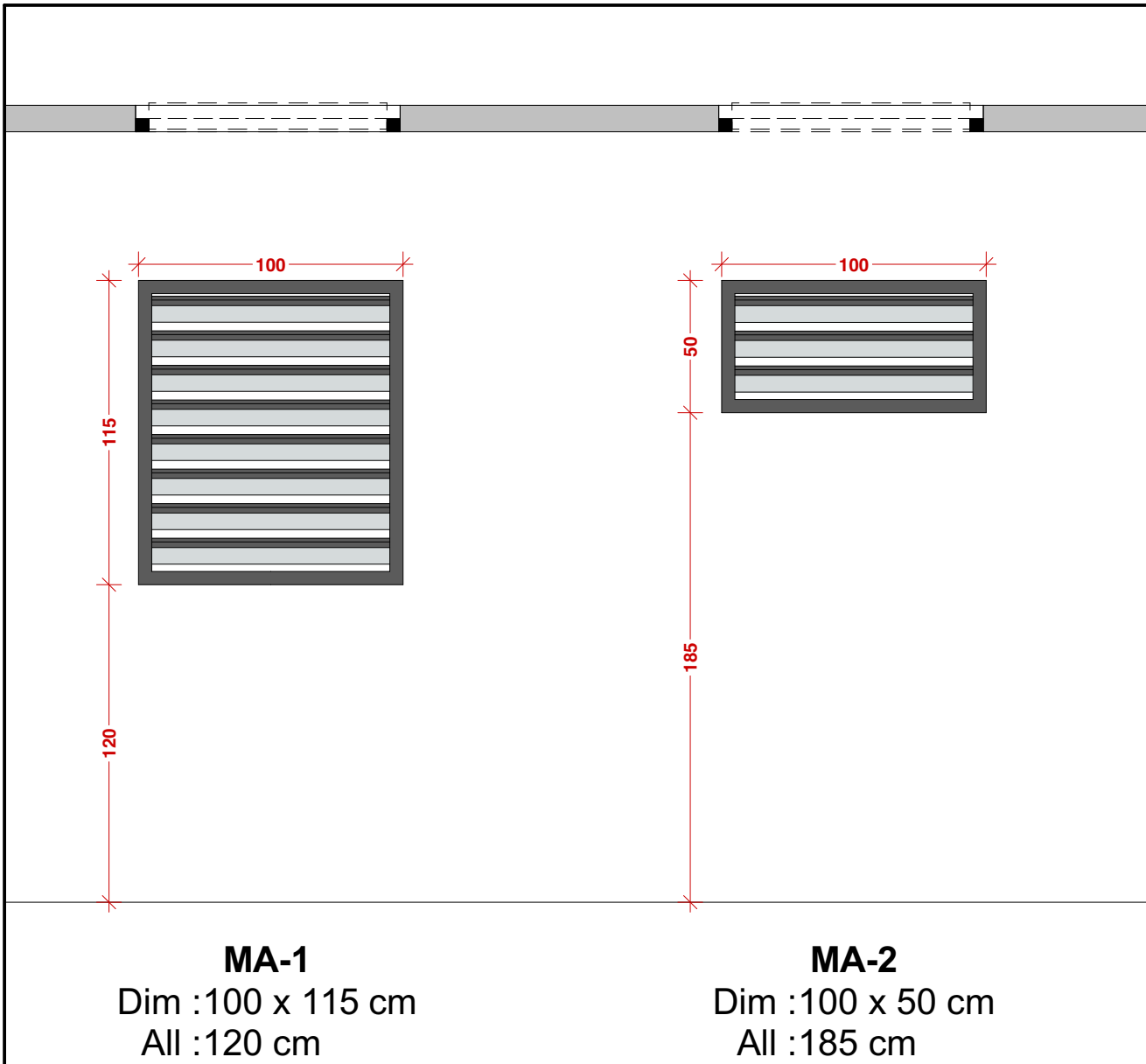

- Menuiserie aluminium
 - Vitrage sécurit moucheté
 - Gris anthracite
 - Moustiquaire à cadre amovible en ultra résistante
- Menuiserie aluminium
 - Vitrage sécurit moucheté
 - Gris anthracite
 - Moustiquaire à cadre amovible en ultra résistante

Garde corps

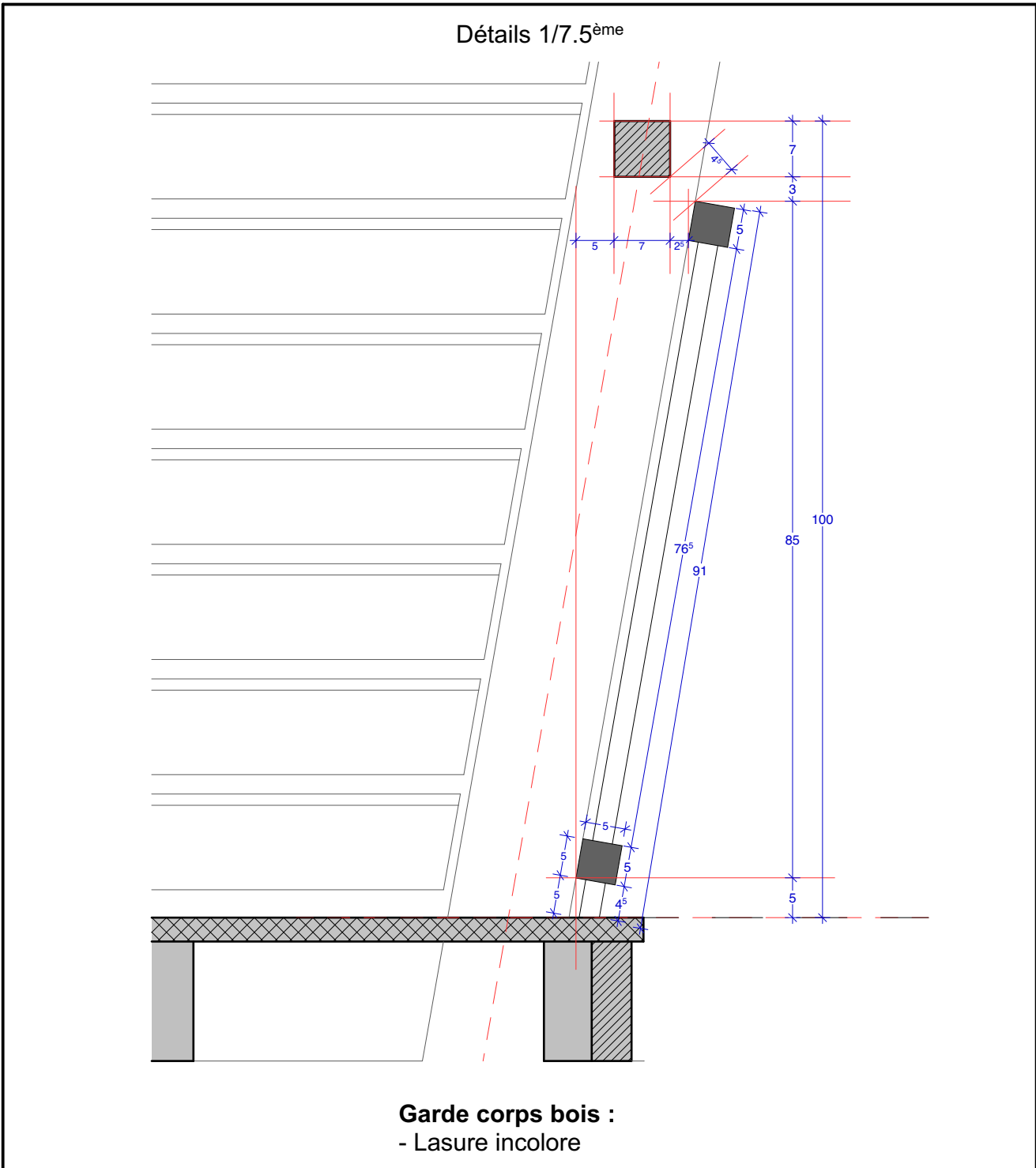

Réalisation de 33 logements de fonction au sein du quartier Némó Commune de Saint-Laurent-Du-Maroni		Echelle(s) : 1:25, 1:1
Maitre d'ouvrage : Régiment du Service Militaire adapté de la Guyane Camp de Saint-Jean BP 246 97393 Saint-Laurent du Maroni Cedex		Date :
Maitre d'œuvre : AB ARCHITECTURE 32 Avenue du Général de Gaulle 97300 CAYENNE Tél : 0594 29 88 10 E-mail : atelier@ab-architecture.fr		Signature client :
 ab architecture atelier d'architectes		DCE 01
Phase de projet: Nomenclature		N° de plan: 01-13.1
Nom du plan: Nomenclature fenêtres		T5 A PMR
G:\Drive partagé\AB ARCHITECTURE\LOGEMENTS\LO\250505-LO-RSMA 33L\GTS\RSMA-33lgts-Partagés-MOE\04-PRO DCE\PG- COMMUNITE A.D.M.P.0004.A.TE.A.D.M.P.0004.D		

Menuiserie bois

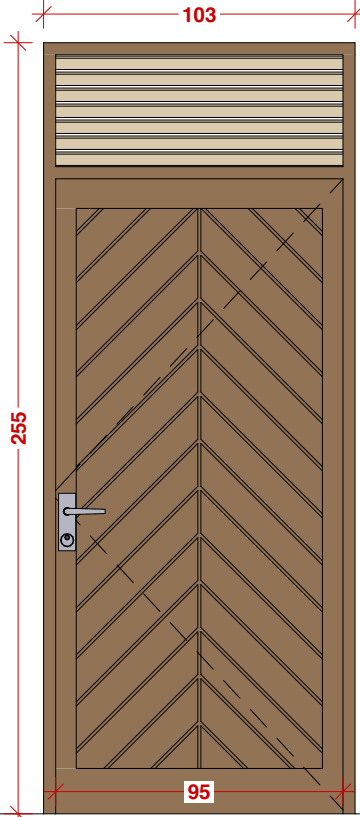

PB-1
Dim :103 x 255 cm
HA0

Porte d'entrée:

- Menuiserie en bois de Guyane
- Lasure incolore
- Serrure 3 points
- Imposte

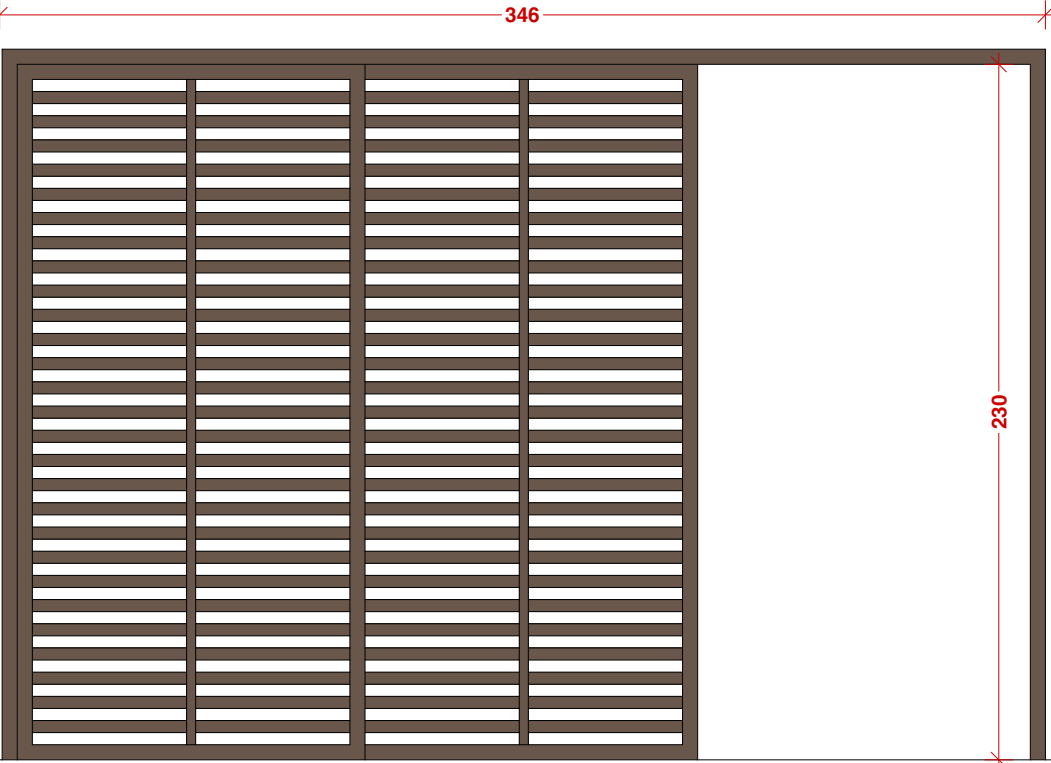

PB-2
Dim :220 x 230 cm
HA0

Volet coulissant:

- Menuiserie en bois de Guyane
- Lasure incolore
- 2 vantaux coulissant
- Serrure 3 points

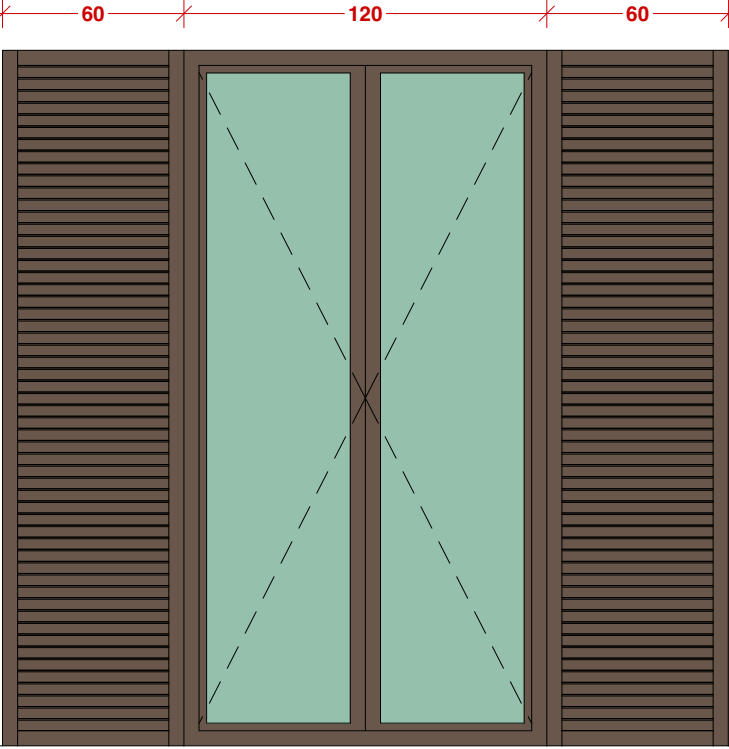

PB-3
Dim :120 x 230 cm
All :0 cm

Porte vitrée:

- Menuiserie en bois de Guyane
- Lasure incolore
- Vitrage sécurit clair
- Ouvrant à la francaise (ouvrant à l'intérieur)

Volet:

- Menuiserie persiennés à l'américaine
- Menuiserie en bois de Guyane
- Lasure incolore
- Ouvrant à la francaise (ouvrant à l'extérieur)

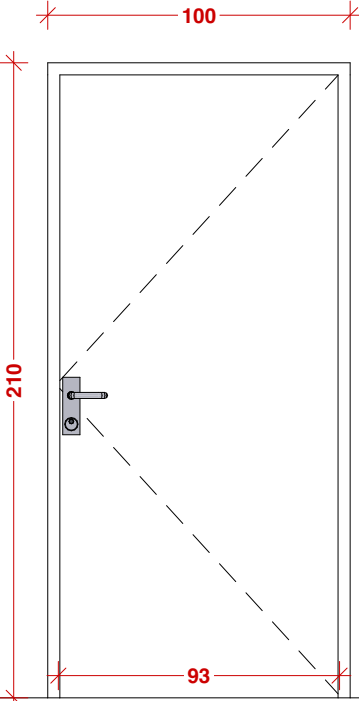

PB-4
Dim :100 x 210 cm
HA0

Porte isoplane âme pleine:

- cadre : peint en blanc
- porte : peinte en blanc
- serrure 1 point

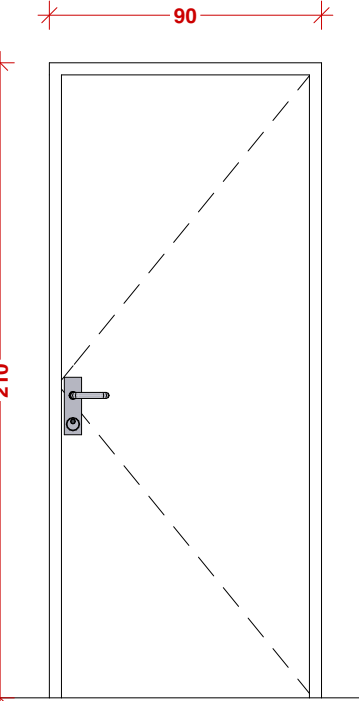

PB-5
Dim :90 x 210 cm
HA0

Porte isoplane âme pleine:

- cadre : peint en blanc
- porte : peinte en blanc
- serrure 1 point

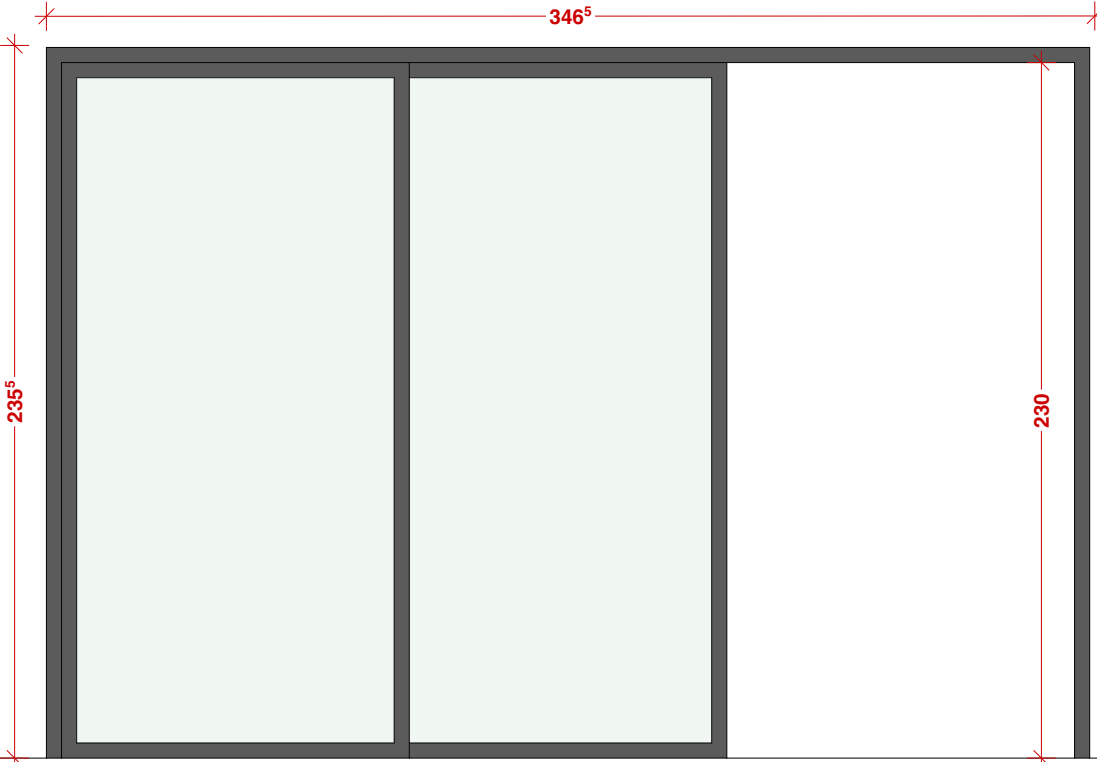

Menuiserie aluminium



PA-1
Dim :220 x 230 cm
HA0

Porte coulissante isoplane âme pleine:

- Menuiserie aluminium
- Vitrage sécurit moucheté
- Gris anthracite
- serrure 1 point

Réalisation de 33 logements de fonction au sein du quartier Némó Commune de Saint-Laurent-Du-Maroni		Echelle(s) : 1:25
Date :		Signature client :
Maître d'ouvrage : Régiment du Service Militaire adapté de la Guyane Camp de Saint-Jean BP 246 97393 Saint-Laurent du Maroni Cedex		
Maître d'œuvre : AB ARCHITECTURE 32 Avenue du Général de Gaulle 97300 CAYENNE Tél : 0594 29 88 10 E-mail : atelier@ab-architecture.fr		 DCE 01
Phase de projet: Nomenclature		N° de plan: 01-13.2
Nom du plan: Nomenclature portes		T5 A PMR
G:\Drive partagé\AB ARCHITECTURE\LOGEMENTS\LO\250505-LO-RSMA 33L\GTS\RSMA-33lgts-Partagés-MOE\04-PRO DCE\PG- NOMENCLATURE AB ARCHITECTURE\ATELIER\PRO DCE\1		

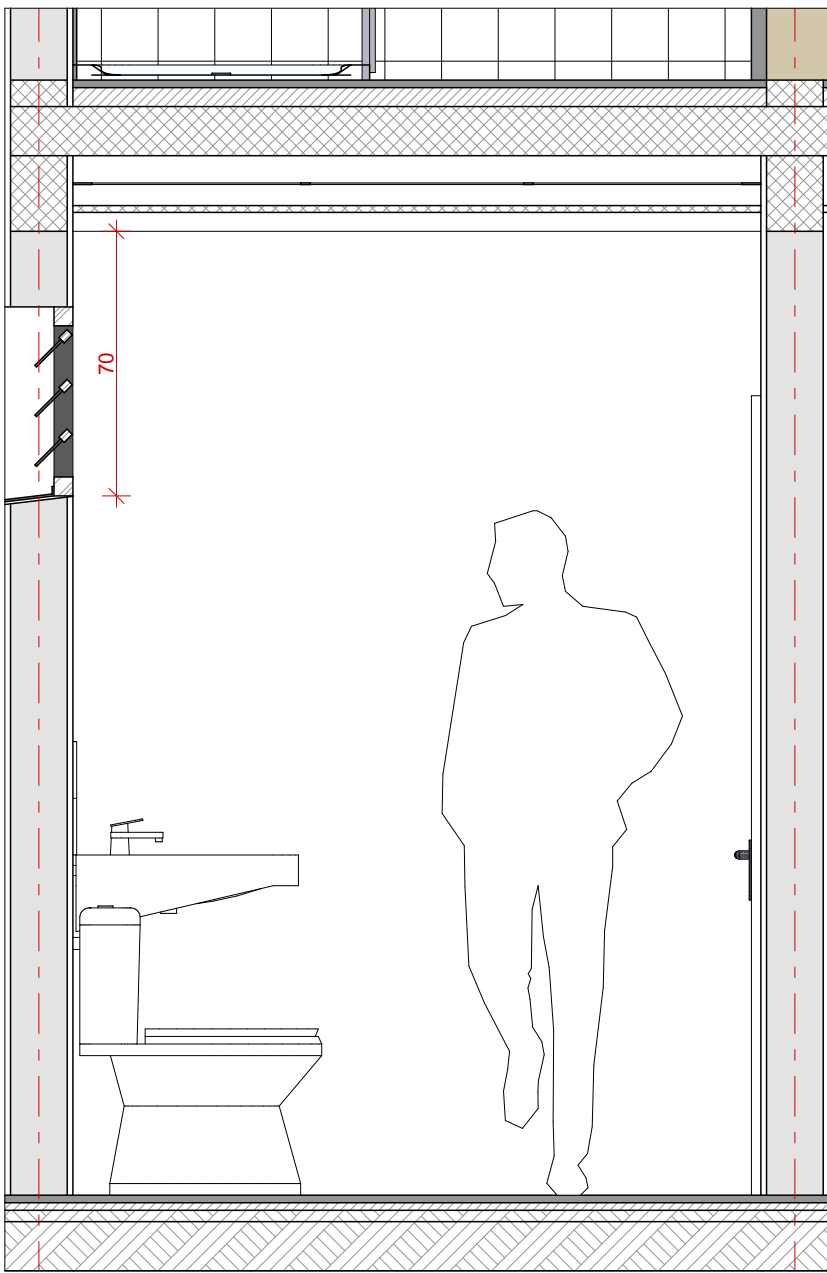

Elévation intérieur- Mur lavabo - 1/20^{ème}

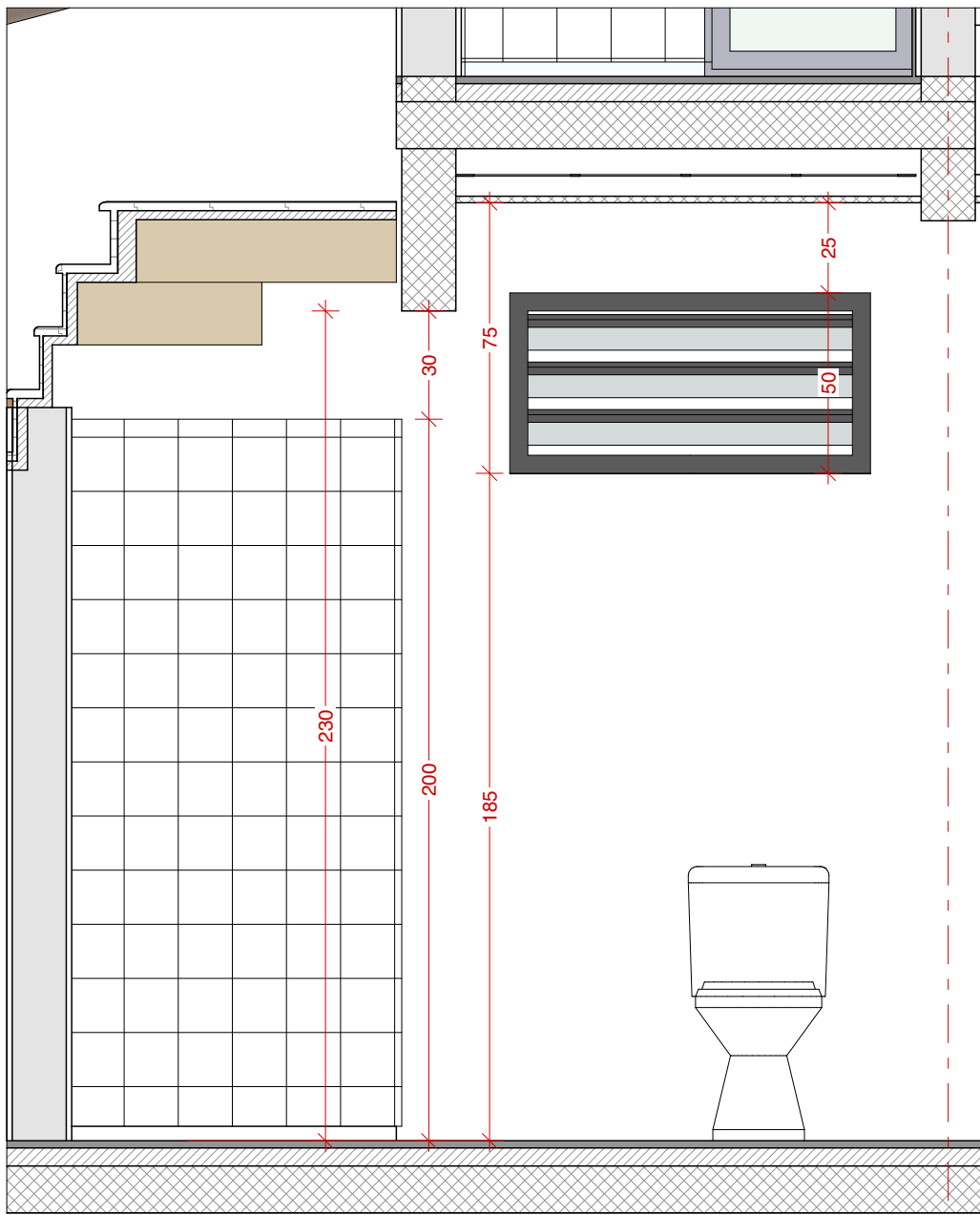

Elévation intérieur- Mur fenêtre - 1/20^{ème}

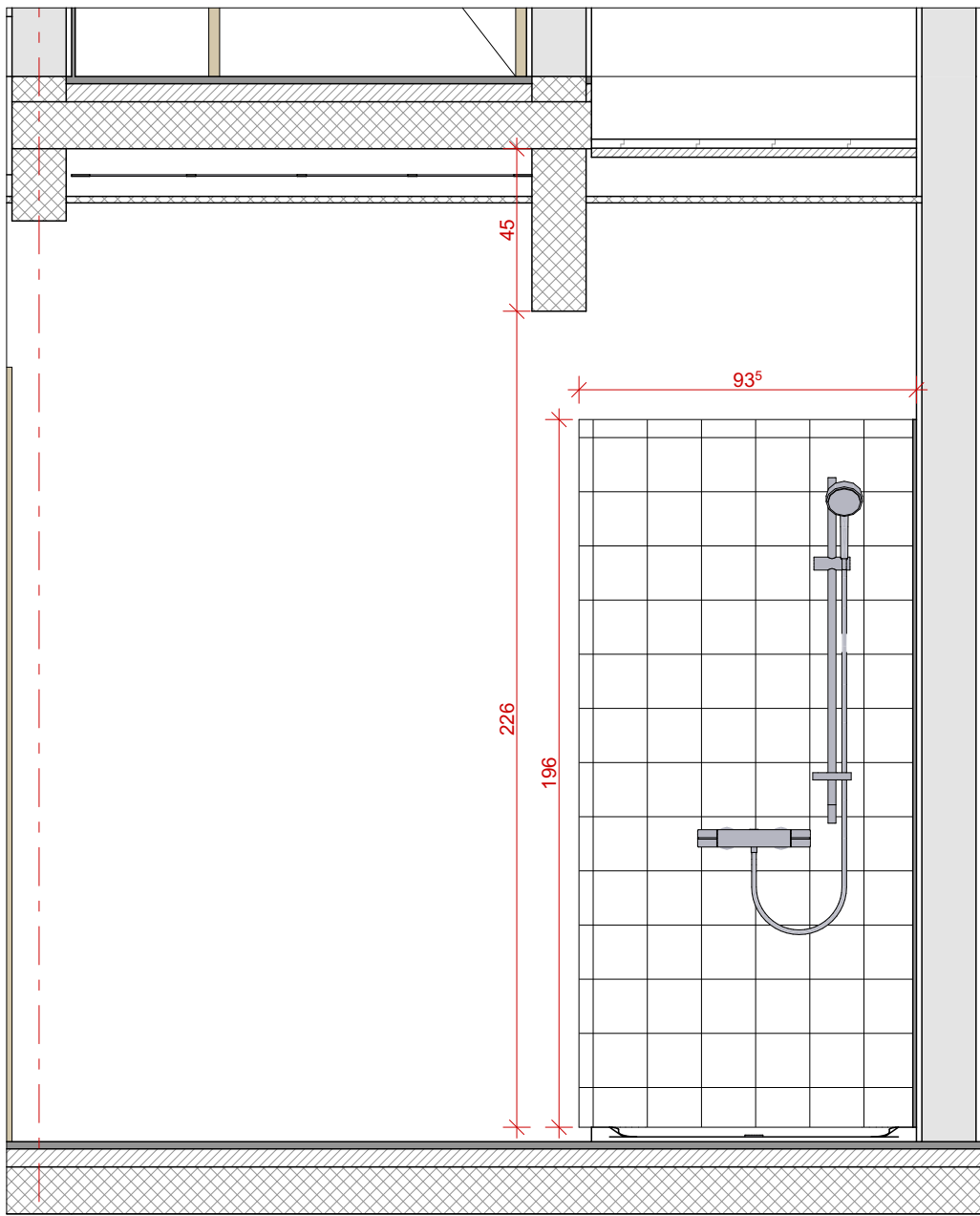

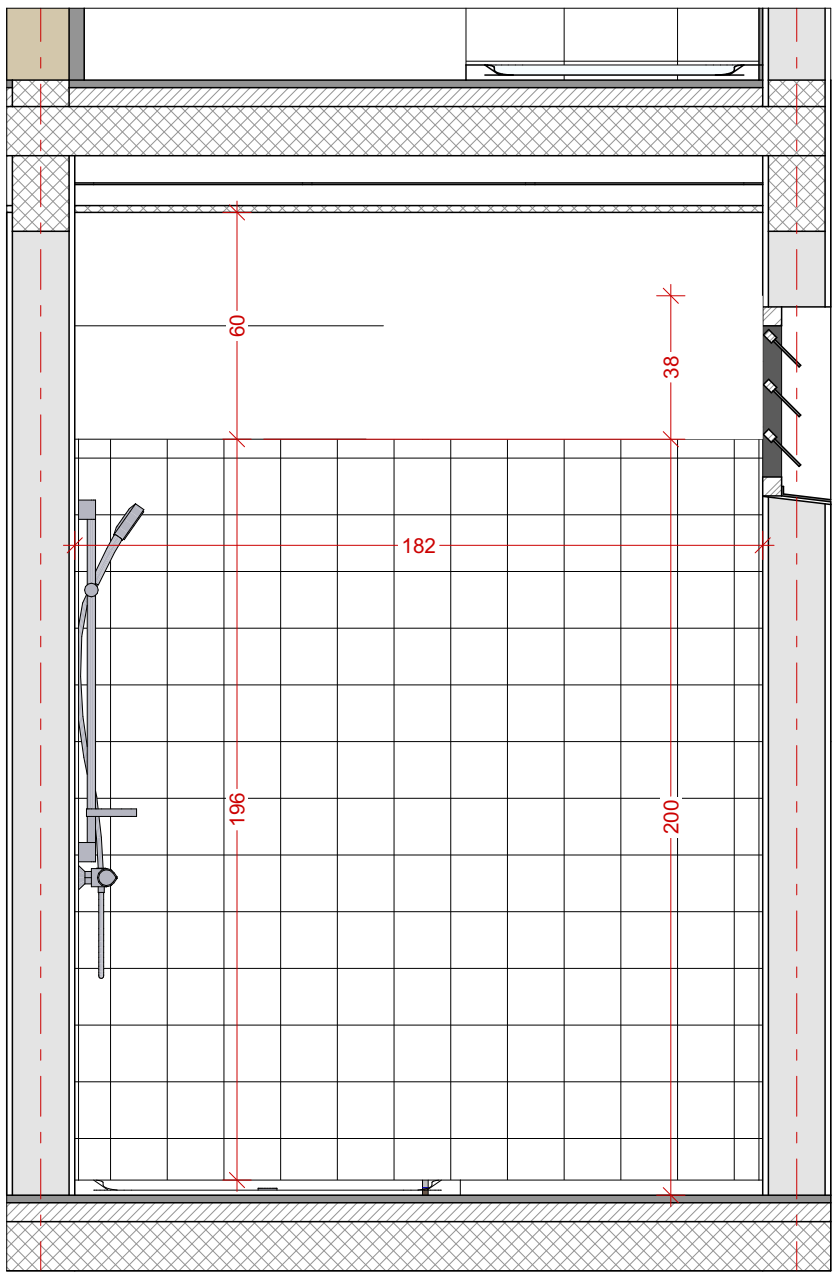

Elévation intérieur- Mur porte - 1/20^{ème}

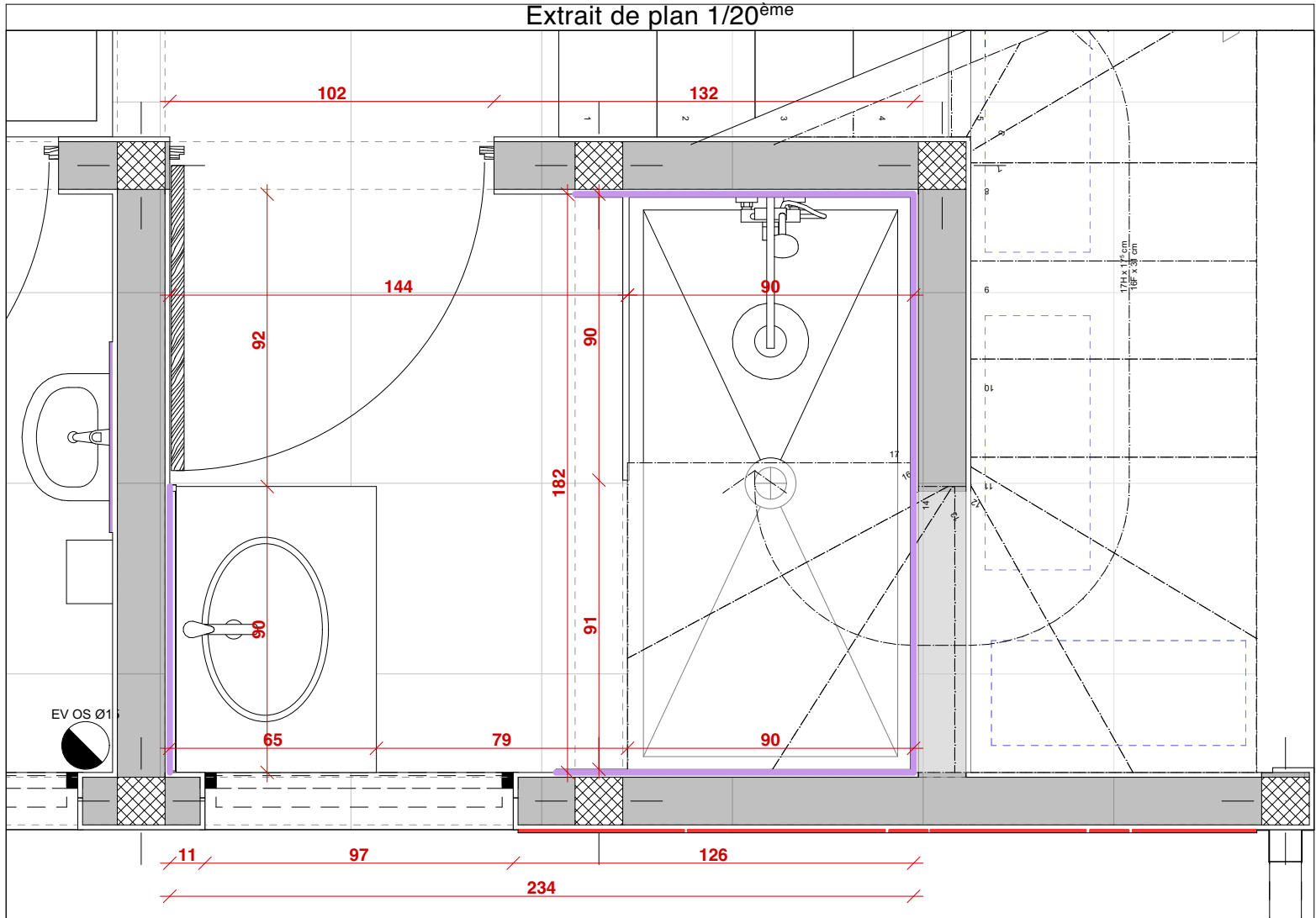
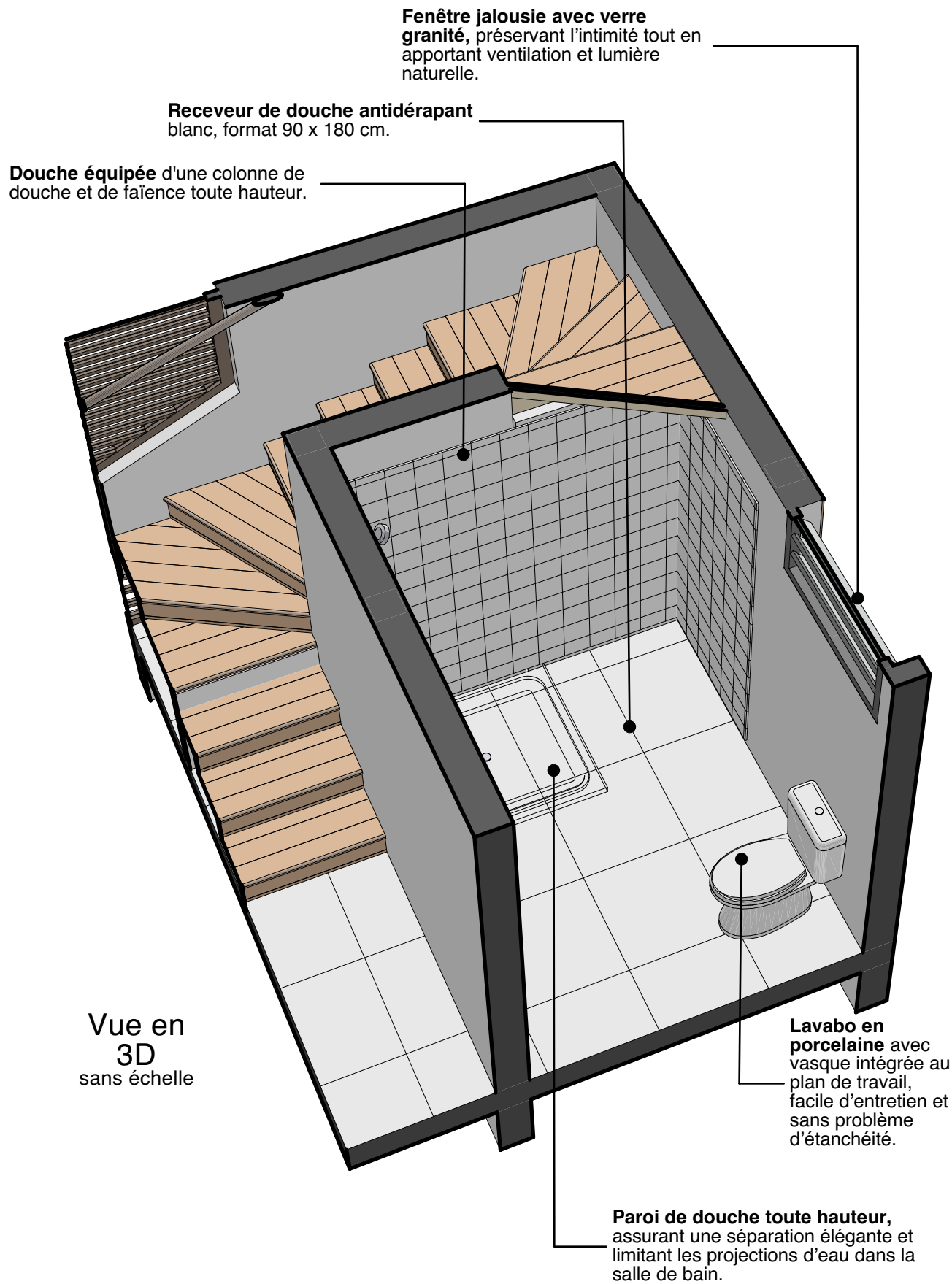

Elévation intérieur- Mur douche - 1/20^{ème}



Réalisation de 33 logements de fonction au sein du quartier Némé Commune de Saint-Laurent-Du-Maroni		Echelle(s) : 1:20
Date :		Signature client :
Maître d'ouvrage : Régiment du Service Militaire adapté de la Guyane Camp de Saint-Jean BP 246 97393 Saint-Laurent du Maroni Cedex		
Maître d'œuvre : AB ARCHITECTURE 32 Avenue du Général de Gaulle 97300 CAYENNE Tél : 0594 29 88 10 E-mail : atelier@ab-architecture.fr		 DCE 01
Phase de projet: Détails SdD		N° de plan: 01-14.1
Nom du plan: Zoom Salle de douche		T5 A PMR
G:\Drive partagé\AB ARCHITECTURE\LOGEMENTS\LO\250505-LO-RSMA 33L\GTS\RSMA-33lgts-Partagés-MOE\04-PRO DCE\PG-		

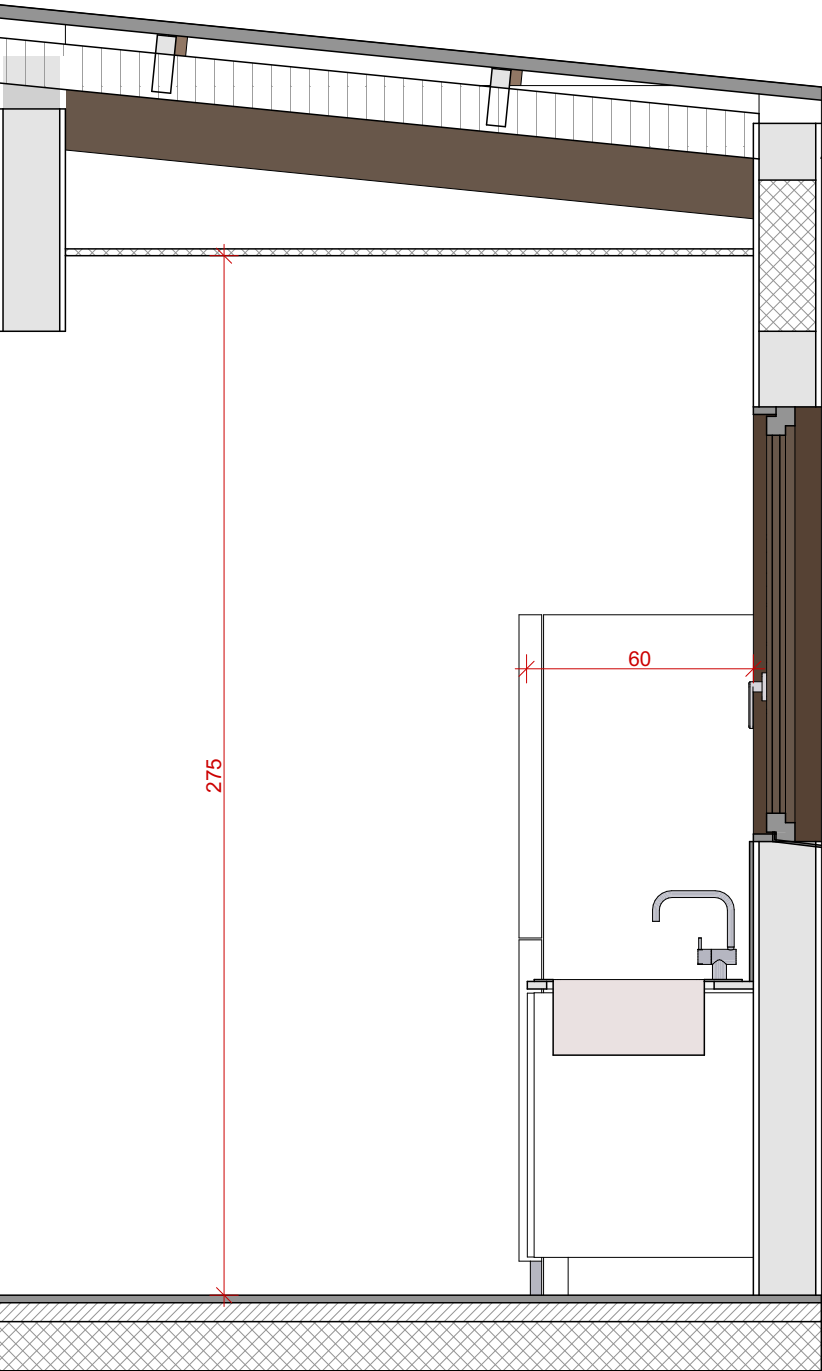

Elévation intérieur- Mur frigo - 1/20^{ème}

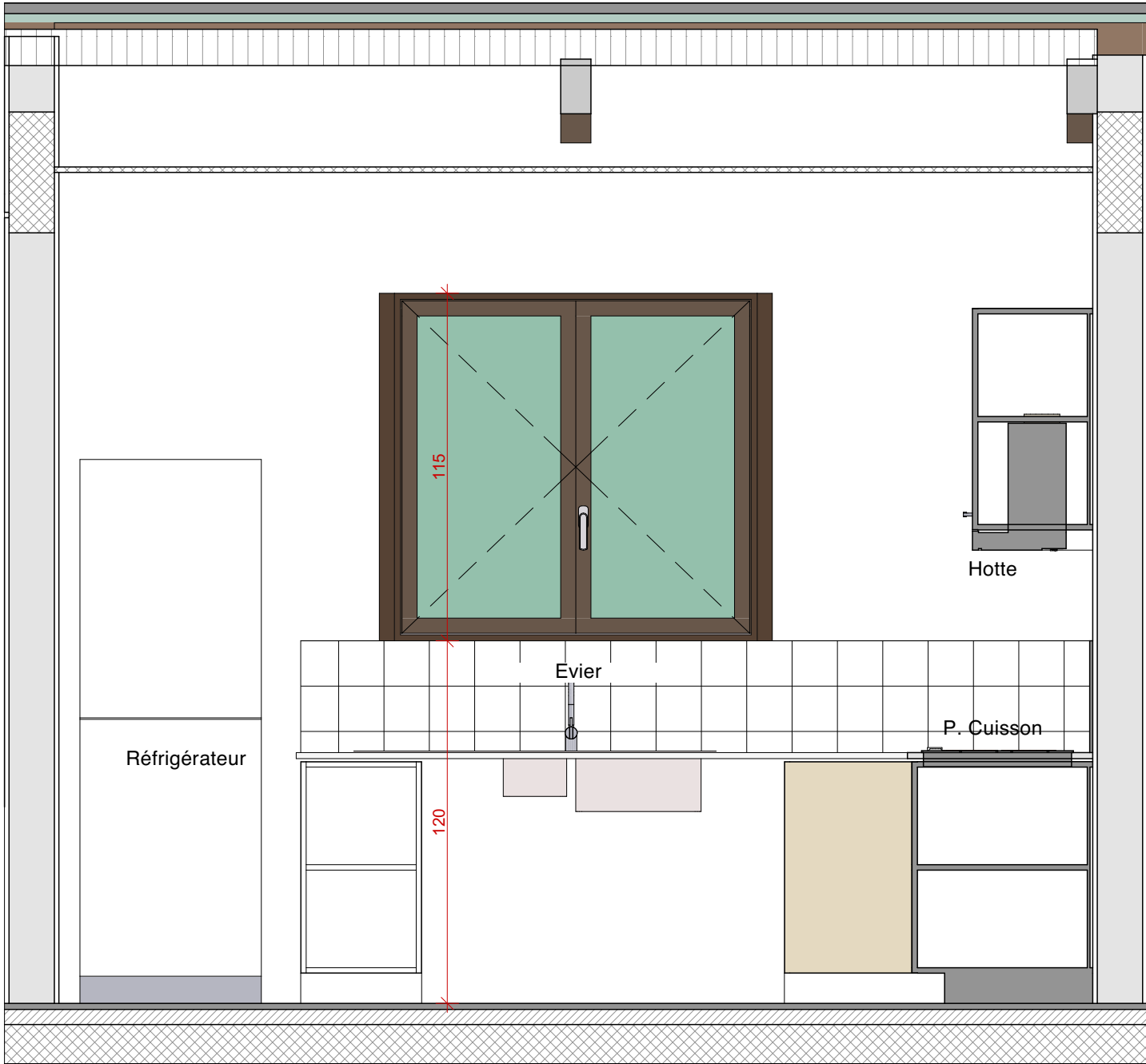

Elévation intérieur- Mur fenêtre - 1/20^{ème}

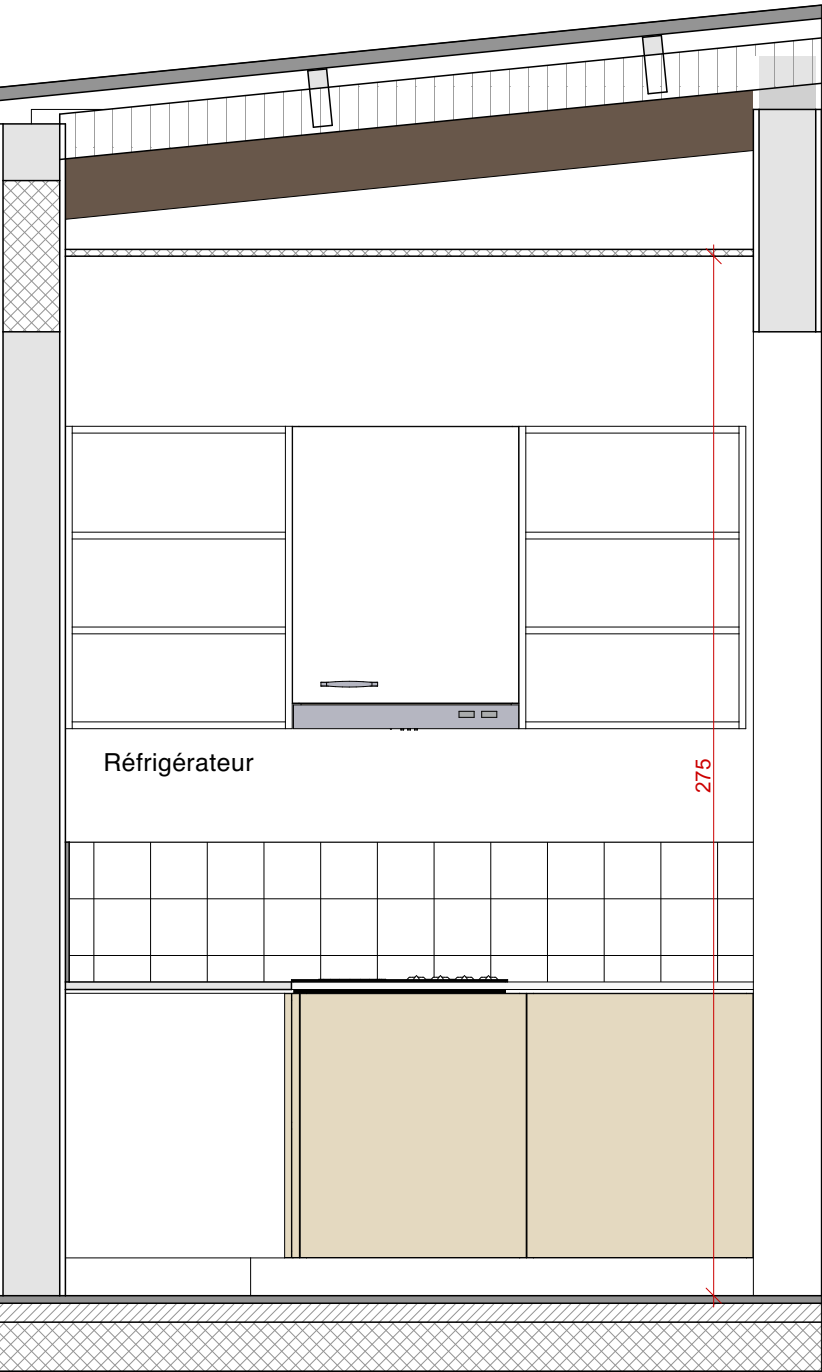

Elévation intérieur- Mur plaque de cuisson - 1/20^{ème}

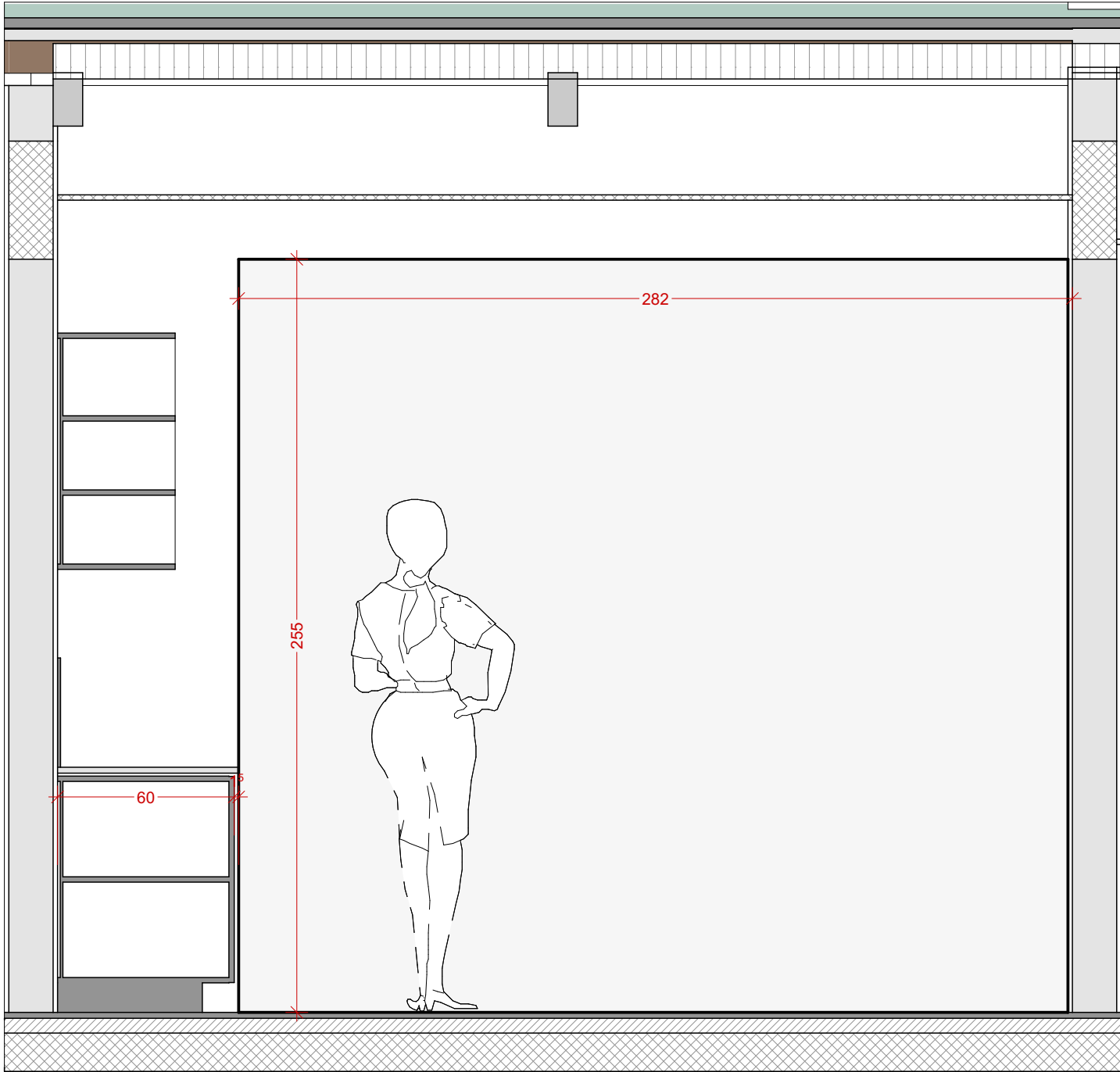

Elévation intérieur- Mur salon - 1/20^{ème}

Plan de travail gris clair,
facile d'entretien et adapté aux
changements fréquents d'occupants.

Emplacement réfrigérateur
adapté à une large gamme de modèles,
avec un espace disponible de 90 x 230
cm.

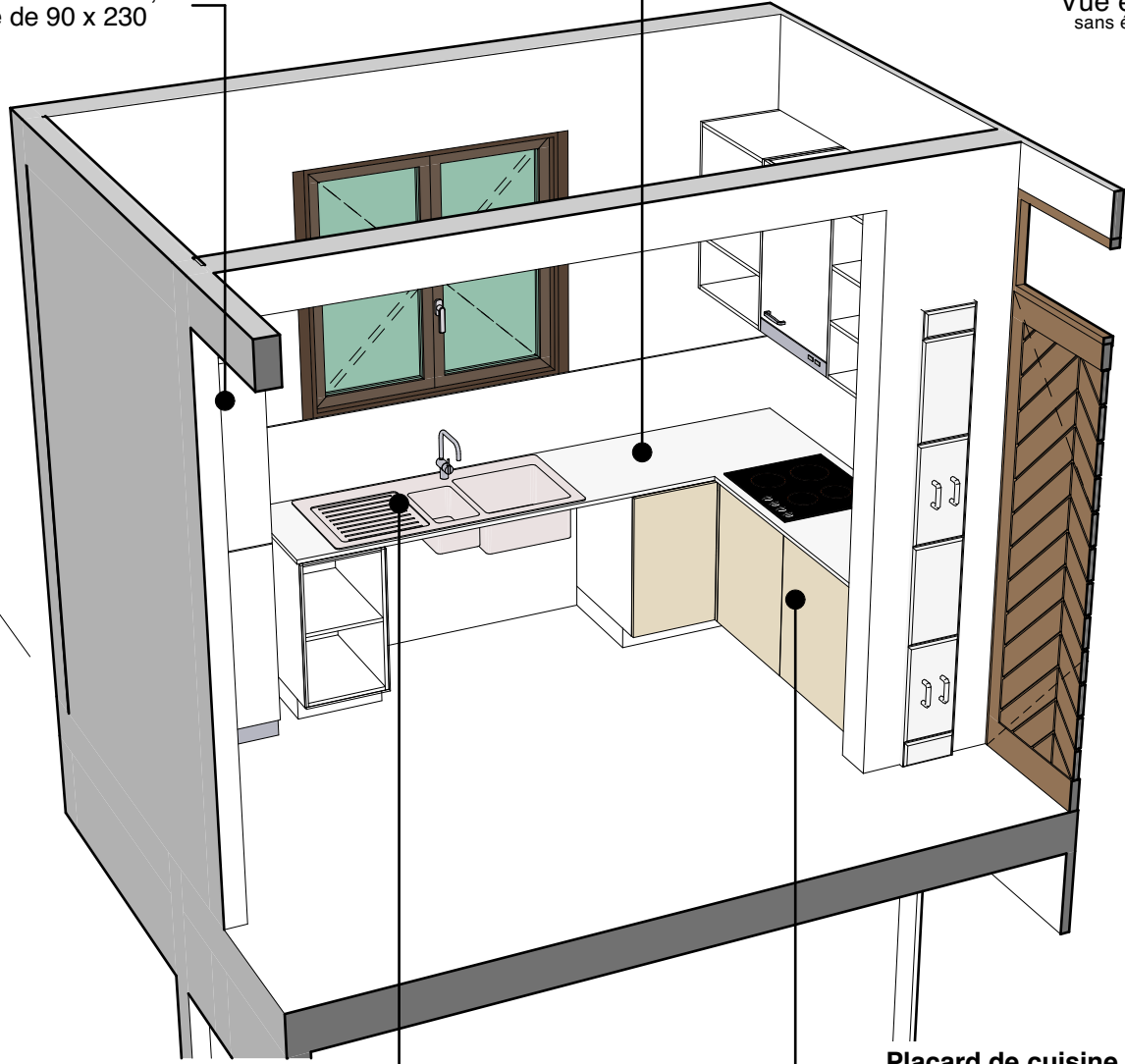

Vue en 3D
sans échelle

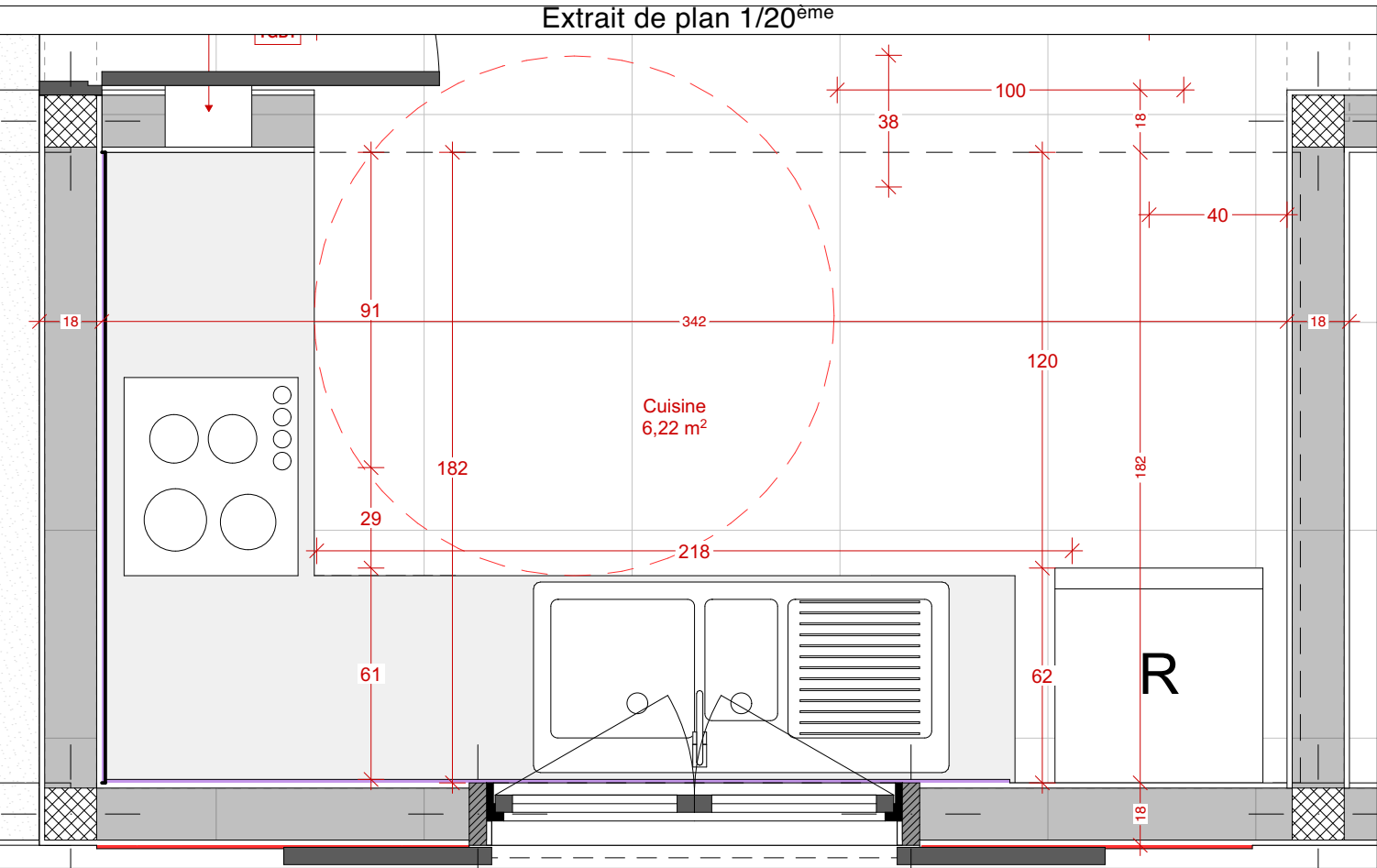

Placard de cuisine blanc,
au design intemporel et facile à entretenir.

Evier double avec égouttoir
En inox avec robinetterie assortie



Réalisation de 33 logements de fonction au sein du quartier Ném Commune de Saint-Laurent-Du-Maroni		Echelle(s) : 1:20
Date :		Signature client :
Maître d'ouvrage : Régiment du Service Militaire adapté de la Guyane Camp de Saint-Jean BP 246 97393 Saint-Laurent du Maroni Cedex		
Maître d'œuvre : AB ARCHITECTURE 32 Avenue du Général de Gaulle 97300 CAYENNE Tél : 0594 29 88 10 E-mail : atelier@ab-architecture.fr		 DCE 01
Phase de projet: Détails Cuisine		N° de plan: 01-15.1
Nom du plan: Zoom Cuisine		T5 A PMR
G:\Drive partagé\AB ARCHITECTURE\LOGEMENTS\LO\250505-LO-RSMA 33L\GTS\RSMA-33lgts-Partagés-MOE\04-PRO DCE\PG-		

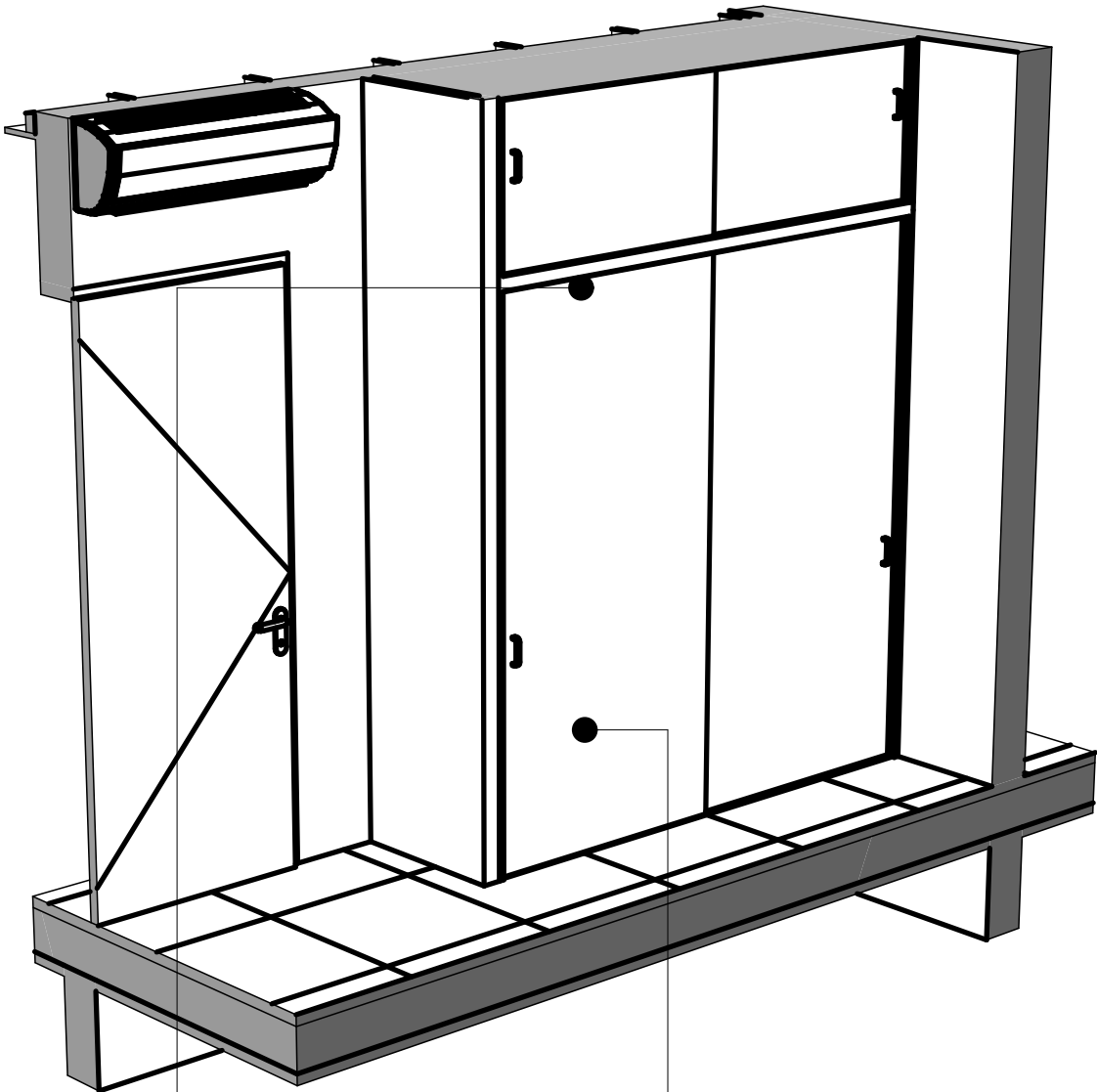

Vue en 3D
sans échelle



Portes de placard coulissantes
en fibres dures blanc

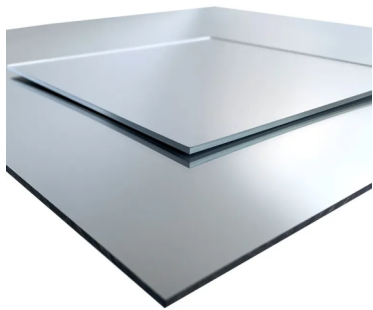

Porte de placard en miroir



Etagère de placard
en tablette mélaminé blanc

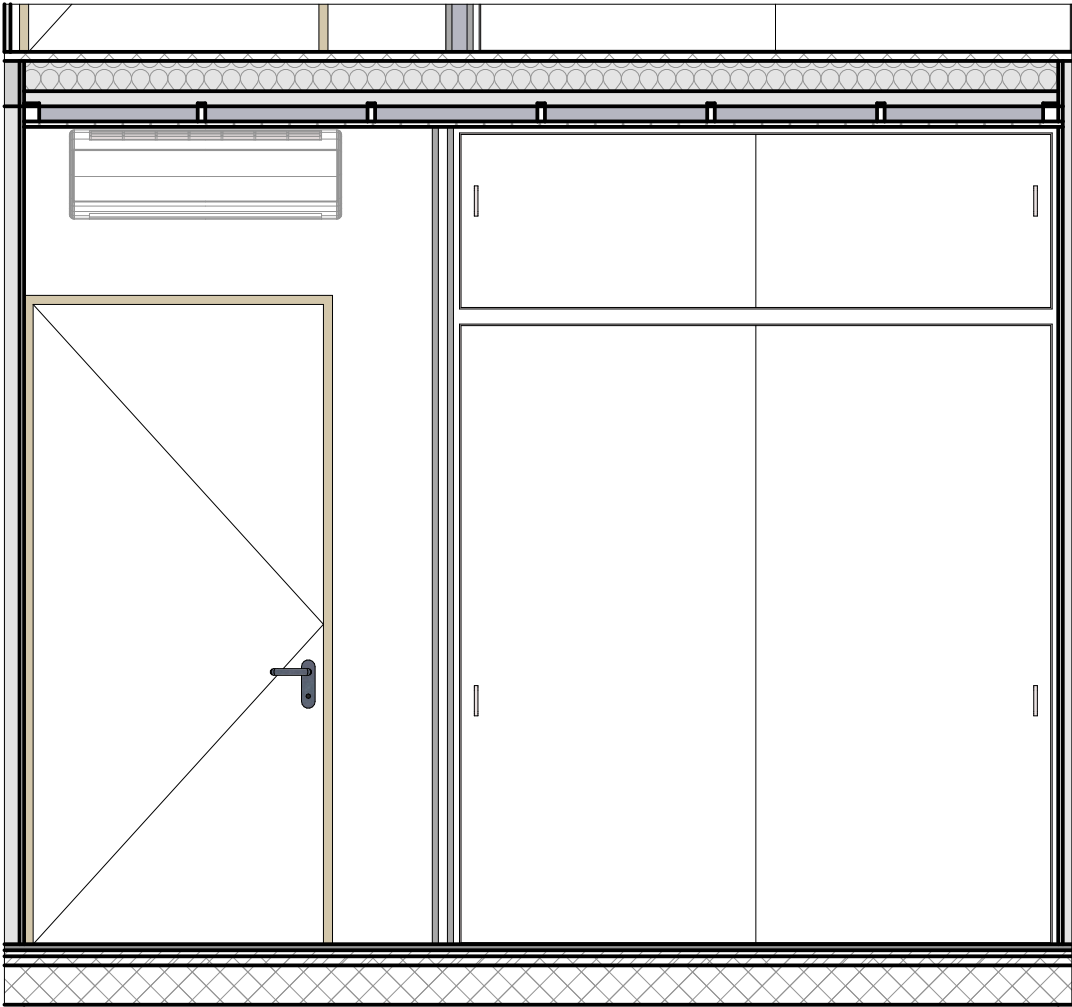

Facade placard (sans porte) 1/25^{ème}

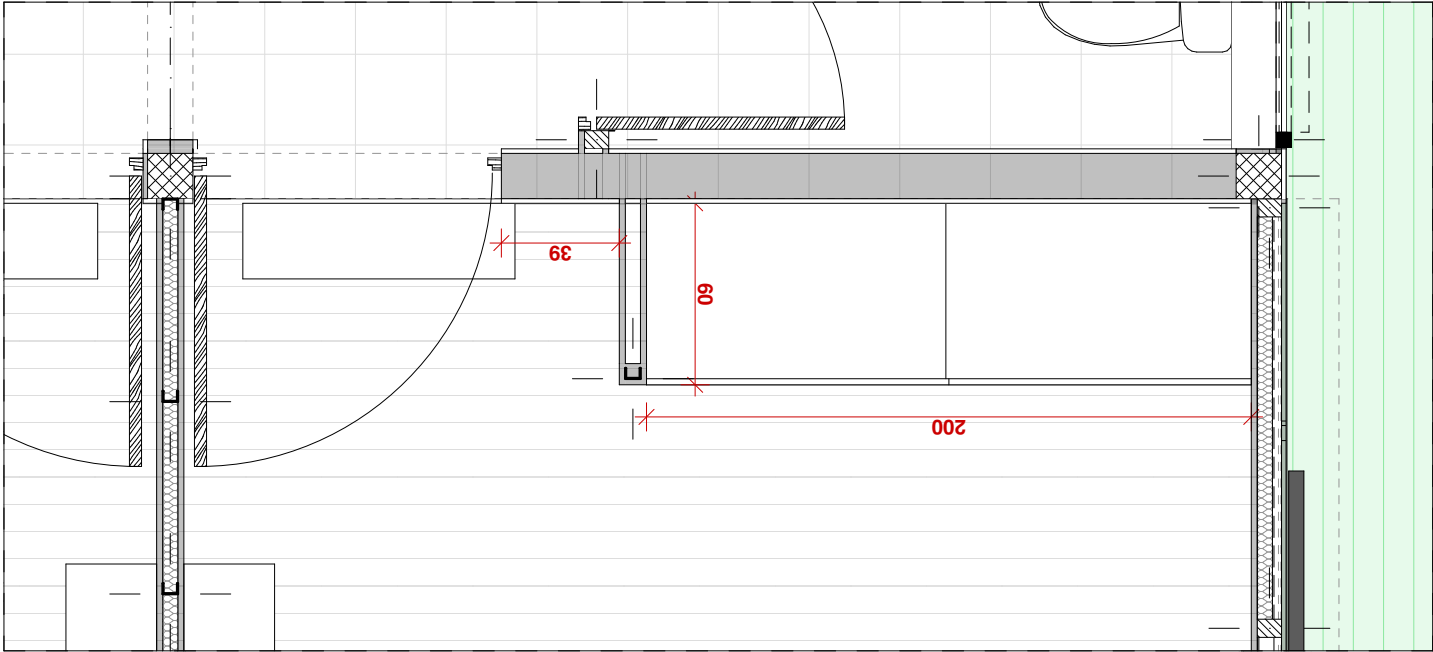

Extrait de plan 1/25^{ème}